Mundo Gráfico

IRENE CUELLAR
CANCIONISTA
FOT. CALVACHE

30 cts

HOUBIGANT

Paris

En Beauté

CREMA PARA LA CARA

ALMORRANAS internas ó externas, grietas, etc. Curación radical infalible con **POMADA ANEMA-SMITH** ¡Último adelanto de la ciencia médica! ¡Millares de curaciones! Basta un solo tubo. **No lo dude usted.** 5 pts. caja. Centros de Específicos, Farmacias. **MADRID,** Gayoso; E. Durán. **BARCELONA,** Segalá; Alsina. **ZARAGOZA,** Jordán. **VALENCIA,** Cuenta. **MURCIA,** Seiquer. **GRANADA,** Ocaña. **VIGO,** Sádaba. **BILBAO,** Barandiarán. **MALLORCA,** Centro Farmacéutico. **HABANA,** Sarrá. **BARRANQUILLA,** Acosta Madiedo. **MANAGUA,** Guerrero. **CARACAS,** Daboín. **PUERTO RICO,** J. Combas Peyouk. Para convencimiento éxito remite muestra gratis, Pousarxer, Apartado 481, Barcelona. Remítese caja certificada contra pesetas 5,50

El Dr. LOIN de la Facultad de Paris ha escrito este interesante FOLLETO

demostrando la EFICACIA de las

VEINTE CURAS DEL ABATE HAMON

Pida un ejemplar gratis y franco a

LABORATORIOS BOTÁNICOS Y MARINOS

RONDA SAN PEDRO, 11, Sección n.° 6

BARCELONA

Concurso de Carteles

Se convoca entre los artistas españoles y extranjeros residentes en España un Concurso de Carteles para anunciar los vinos del Marqués del Mérito, de Jerez de la Frontera, con arreglo á las siguientes bases:

1.ª Se concederá un primer premio de 2.000 pesetas y un segundo premio de 1.000 pesetas.

2.ª Los carteles deberán tener un metro de ancho por un metro cuarenta centímetros de alto.

3.ª Se deja plena libertad de tema y asunto á los artistas; pero habrán de ajustarse á la siguiente rotulación: **Marqués del Mérito.—Vinos y Coñac.—Jerez de la Frontera.**

4.ª Podrán emplearse tres colores y el negro, para ser reproducidos en tintas planas y por el procedimiento litográfico.

5.ª Los carteles deberán presentarse firmados por sus autores y acompañados de una tarjeta ó carta con el nombre, apellidos y domicilio del concursante.

6.ª El Jurado se compondrá de un representante de PRENSA GRAFICA y de cuatro artistas elegidos por mayoría de sufragios entre los concursantes.

7.ª Cada concursante deberá entregar fechada y firmada la candidatura, donde se hagan constar los nombres de dos pintores, un escultor y un artista decorador, conocidos.

8.ª El plazo de admisión de originales empieza el día de la fecha y termina el día 30 de Abril de 1923.

9.ª Las obras deberán presentarse en el domicilio social de PRENSA GRAFICA (S. A.), Hermosilla, 57, de 9 á 1 de la mañana y de 3 á 6 de la tarde.

10.ª Los carteles recibidos se expondrán en un local público de Madrid, y el Jurado dictará su fallo dentro de los cinco días siguientes al de la inauguración.

11.ª Los premios se otorgarán indefectiblemente, y el fallo será inapelable, entendiéndose que el hecho de concurrir á este certamen indica la previa y absoluta aceptación de todas sus bases.

12.ª Las obras no premiadas deberán ser recogidas de PRENSA GRAFICA dos días después de clausurada la Exposición y antes de cumplirse los diez siguientes, entendiéndose que pasada dicha fecha no se responde de extravío ni deterioro alguno.

Madrid 28 de Marzo de 1923.

Lea usted los sábados **La Novela Semanal**

Dr. Bengué, 47, Rue Blanche, Paris.

De venta en todas las farmacias y droguerías.

Año XIII.—Núm. 597
MIERCOLES
11 Abril 1923

Apartado de Correos 571
Dirección telegráfica
"GRAFIMUN"

MUNDO GRÁFICO

REVISTA POPULAR ILUSTRADA

JOSÉ L. CAMPÚA
DIRECTOR

Redacción, Administración y Talleres:
HERMOSILLA, 57

Subscripciones y anuncios:
Puerta del Sol, 6
Sucursal:
Rivadavia, 698, BUENOS AIRES

RELIQUIAS MATRITENSES

LA PUERTA DE OÑATE

ARRINCONADA y olvidada de todos yacía en los jardines de la Biblioteca Nacional, en la parte que da á la calle de Serrano, la piedra venerable é histórica que fué vecina de las famosas gradas de San Felipe, y, según la leyenda, vió morir al ingenio más maldiciente y audaz de su tiempo, aquel que se llamó D. Juan de Tassis Peralta; llevó por título nobiliario el de Conde de Villamediana, fué Correo Mayor de estos reinos y el de Nápoles y quiso vivir una comedia de capa y espada en que fuese la primera dama la Reina Doña Isabel de Borbón

Cuando no ha muchos años fué demolido el vetusto caserón, á que sirvió de posada y que tantos recuerdos históricos llevaba unidos á su larga vida, plumas muy autorizadas de madrileñistas insignes protestaron del desamor que los linajudos propietarios de la finca tenían por las tradiciones familiares, de la despreocupación de nuestro Municipio, que tan poco apego muestra por las cosas representativas de Madrid, hasta el punto de mirarlas desaparecer con la mayor indiferencia, y de los nuevos propietarios, que, atentos solamente á su interés mercantil, no tuvieron empacho en arrasar una bella mansión para construir una pecera grotesca.

Ya que el mal recado estuvo hecho, y los escombros fueron á parar á los vertederos de la Villa, lo único que hizo el Ayuntamiento fué recoger la famosa puerta y arrinconarla en el dicho jardín de la Biblioteca Nacional, con el lejano propósito de darle empleo algún día.

Cuando se proyectó la reforma puramente arquitectónica—la literaria va para más largo—del viejo *Corral del Príncipe*, se pensó que aquellas piedras venerables habíales llegado un lugar honroso donde finar sus días. Realmente hubiera sido un sitio digno; pero el Estado, por sí y ante sí, parece que lo ha dispuesto muy de otra manera, y se ha servido regalársela á Francia para que sirva de entrada á la *Casa de Velázquez*, que tiene propósito de labrar en Madrid.

Si la idea hubiera sido enteramente nuestra, á nadie hubiese parecido mal, porque al fin todo quedaba en casa; pero así se corre el peligro que un mal día abandonen nuestros vecinos su honroso propósito y, alzándose con el santo y la limosna, den la vuelta á París cargados de joyas españolas, como hicieron en parte cuando la retirada del Rey José.

Nosotros hemos sido siempre muy generosos con los extraños, aunque en casa nos quedemos sin clavos. Fernando VII devolvió á Francia la espada de Francisco I y, por vía de servilismo y adulación, le regaló magníficos ejemplares de nuestro tesoro artístico.

Bien sería que nuestros ediles cedieran alguna vez de labrar su medro personal y mirasen un poco al decoro artístico de Madrid, claro que después de atender al bienestar de sus habitantes, y procurasen guardar á la Villa y Corte el respeto tradicional que se usa en otras partes...; pero, sí, sí, suele haber demasiadas atenciones, de resultados más productivos en el pensamiento de los mercaderes y logreros que toman por asalto los escaños del Concejo, para que vengan en preocuparse de piedras históricas y artísticas que fueron un día ornato de la capital y admiración de las gentes...

DIEGO SAN JOSE

VALERO MARTIN

simultanea su obra admirable de abogado criminalista con la de escritor no menos admirable. De este modo la personalidad de

VALERO MARTIN

lleva los caracteres desgarradoramente humanos de la vida y los bellamente estéticos del arte fundidos de tal modo, que una novela suya es siempre algo extraordinario de interés psicológico y de impecable estilo literario. Esas dos cualidades se unen en

La amante del presidiario

que se publica el **sábado 14 de Abril** en

La Novela Semanal

ilustrada por el gran dibujante el joven maestro de la pintura editorial contemporánea

RAMÓN MANCHÓN

Lea usted todos los sábados

La Novela Semanal

la publicación más barata y más literaria de todas las de su clase

25 céntimos en toda España

CRONICA MILITAR

PRACTICAS DE FIN DE CURSO

EL intenso practicaje de los problemas tácticos sobre el terreno vigoriza la instrucción, da la precisa energía al músculo, la conveniente elasticidad á la inteligencia y el útil entrenamiento á la costumbre, tanto en lo que atañe á las masas ejecutoras de la maniobra como en lo pertinente á los directores del simulacro.

Sin una práctica metódica y progresiva, de nada sirven los preceptos teóricos: es necesario combinar en nombrada armonía los recuerdos de la Historia, los preceptos de los Reglamentos y las Ordenanzas compulsadas de la experiencia; y si á estos tres factores se unen una inteligencia clara, una serenidad que nazca de la fe en el triunfo y una voluntad decidida de conseguirla, el éxito es indiscutible.

Mas también se hace preciso que los demás factores del mando posean en sumo grado algunas de estas virtudes: el dominio de la teoría, la seguridad del practicaje, la fe en la victoria y la decidida confianza en el mando, tan necesaria de la disciplina.

Y estas prácticas de adaptación táctica no han de limitarse á las peculiares de cada Arma ó Cuerpo, sino que han de realizarse con el concurso de todos los elementos que en el momento del choque han de intervenir en la pelea; por eso son muy de aplaudir las determinaciones que encauzan al empleo en las diversas regiones, combinando fracciones de columnas mixtas mandadas, alternativamente, por jefes de distintas Armas.

Por eso también es de celebrar que en las Academias militares aunen en los finales de cada curso sus unidades tácticas, para que los alumnos, diestros ya en la realización de las peculiares misiones de los que han de ser sus subordinados directos, aprecien por propia experimentación el uso y distribución sobre el campo de batalla, en marchas de avance y en ordenados repliegues, todos los elementos que han de integrar las columnas bélicas.

Muchas veces se ha intentado este enlace táctico de los alumnos de nuestros Centros militares docentes, limitándose alguna que otra vez de los proyectados á un fomento, también conveniente, del compañerismo; pero ahora el intento tiene mayor trascendencia y de su éxito cuidará en lo sucesivo el Estado Mayor Central, al que se le confía desde luego cuanto se constriñe á la enseñanza.

Hogaño realizarán prácticas de concurso en las inmediaciones de Segovia las Academias de Infantería y Artillería; pero en los años siguientes intervendrán en estas interesantes prácticas todos los alumnos de las cinco Academias militares, y tal vez los de la Academia Médicomilitar y los oficiales alumnos de la Escuela Superior de Guerra.

Con ello se conseguirá, además, que el celo y lógica competencia de todos los Centros instructivos determine con mayor eficacia este practicaje, base y cimiento del que continuadamente debe ejecutar el oficial en todos los empleos de su profesión y en todos los escalones del mando.

AURELIO MATILLA

UN VALOR UNIVERSAL

LOS EVANGELIOS

EL AUTOR DEL «FAUSTO»

GOETHE

dice así de los Evangelios:

«Yo tengo á los Evangelios por completamente auténticos, porque hay en ellos el reflejo de una majestad que procedía de la persona de Cristo... Por mucho que progrese la cultura espiritual, aunque las ciencias naturales se extiendan y profundicen mucho, y el espíritu humano se ensanche como quiera, nunca llegará más allá de la majestad y cultura moral del cristianismo, tal como resplandece en los Evangelios.»

Conversaciones con Eckerman, III. 381.

Envíe usted sesenta y cinco céntimos en sellos de correo á la Sociedad Bíblica, Flor Alta, 2 y 4, Madrid, como pago total de estos cinco preciosos libritos, LOS CUATRO EVANGELIOS y LOS HECHOS DE LOS APÓSTOLES, y los recibirá á vuelta de correo en su artístico estuche. Se envía la SANTA BIBLIA (ANTIGUO y NUEVO TESTAMENTO) en 4.° mayor, tela, excelente edición, contra remesa de 6.75, ó á reembolso, de esta módica suma, como pago total.

TOS

CATARROS
BRONQUITIS
RESFRIADOS

ELIXIR GOMENOL CLIMENT

EN TODAS LAS FARMACIAS DEL MUNDO

ELIXIR ESTOMACAL

de Saiz de Carlos (STOMALIX)

Es recetado por los médicos de las cinco partes del mundo porque tonifica, ayuda á las digestiones y abre el apetito, curando las molestias del

ESTÓMAGO É INTESTINOS

el dolor de estómago, la dispepsia, las acedías, vómitos, inapetencia, diarreas en niños y adultos que, á veces, alternan con estreñimiento, dilatación y úlcera del estómago, etc. Es antiséptico.

De venta en las principales farmacias del mundo y en Serrano, 30, MADRID, desde donde se remiten folletos á quien los pida

Redecillas de seda

en idferentes colores. Pesetas 1.50 la pieza. Enviando 0.50 extra se manda por correocertificado. **Muller Hermanos.** Aviñó, 20, Barcelona

Señora:

Recomendamos a usted el uso de nuestros

Polvos de arroz JAVA

de delicioso perfume. Conservan y suavizan la piel y son refrescantes en alto grado. De calidad exquisita y precio módico.

A. Bourjois & Cie Paris

Pida a su perfumista una caja de Polvos JAVA

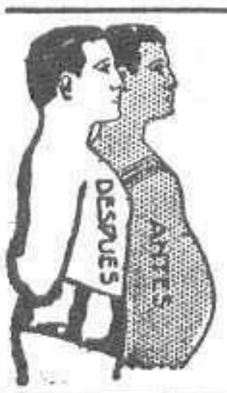

¡NO SEA GORDO!...

Evite en todo momento la dilatación excesiva de los tejidos. Nuestra cintura FLEXIS está confeccionada al telar en combinación elástica de resistencia. Peso pluma. Por esta característica no le ocasionará la menor molestia. Pida folleto, adjuntando sello de Correo 0,35, á

INSTITUTO ORTOPÉDICO

SABATE Y ALEMANY, Canuda, 7, BARCELONA

ROB

BOYVEAU-LAFFECTEUR

Célebre Depurativo Vegetal

cura las

ENFERMEDADES DE LA PIEL

Vicios de la Sangre, Herpès, Acne.

Exigir el Frasco legítimo

28, R. Richelieu, Paris.

Todas Farmacias.

REINE DES CRÈMES

Maravillosa Crema de Belleza

PERFUME SUAVE

J. LESQUENDIEU - PARIS

DE VENTA EN TODA ESPAÑA

Agent pour l'Espagne: Jose Ros. 2 Cuesta Santo Domingo. MADRID.

EMPLASTO MARCHAND

Romans (Drôme), Francia, cura dolores, gripe, bronquitis, asma, reumatismos, granos, congestiones, pleuresías, gota. Infalible, económico. En todas farmacias.

Conservas TREVIJANO

LA CÉLEBRE "RUDGE-WHITWORTH" DE COVENTRY (INGLATERRA)

PROVEEDORA DE S. M. EL REY JORGE DE INGLATERRA Y DE S. A. EL PRÍNCIPE DE GALES

AGENTES EXCLUSIVOS PARA ESPAÑA: **CREDITO S. LOINAZ, Prim, 39,** SAN SEBASTIAN

BICICLETA DE CARRETERA "AERO SPECIAL" REFORMADA

La vuelta al mundo sin avería, sin panne, sin más uso que el desgaste racional de los neumáticos

LA PRIMERA MARCA DEL MUNDO

A la primera fábrica del mundo es á la que hemos pedido su última creación—lo que mejor hace—, para ofrecerla en condiciones hasta aquí desconocidas á los peritos y aficionados. La célebre **"RUDGE-WHITWORTH" "Aero Especial"** es la más lujosa, la más ligera y la más sólida de todas las bicicletas hechas para carretera. Su precio (con rueda libre, frenos sobre la llanta, guardabarros desmontables, etc.) es de **530 PESETAS, puesta en San Sebastián, franco de Aduana y embalaje, pagaderas á razón de 26.50 PESETAS AL MES;** su fabricación es intachable y el valor de su marca campea en el mercado del Continente. De una perfección incomparable, posee todas las ventajas conocidas, como lo atestigua la descripción que de ella se hace. Además, la garantía que ofrecemos es única: dos años para todos los juegos de bolas de la bicicleta, el cuadro y demás partes metálicas (silla, cadena y muelles).

Durante ese tiempo reemplazamos todas las piezas citadas defectuosas que nos fueren devueltas, recordando el número de matrícula de la máquina.

LA CELEBRE **"RUDGE-WHITWORTH" "Aero Especial"** ES LA MAS MARAVILLOSA MAQUINA PARA CARRETERA

DAMOS LA ABSOLUTA GARANTIA

20 MESES DE CRÉDITO

PESETAS 26.50 AL MES

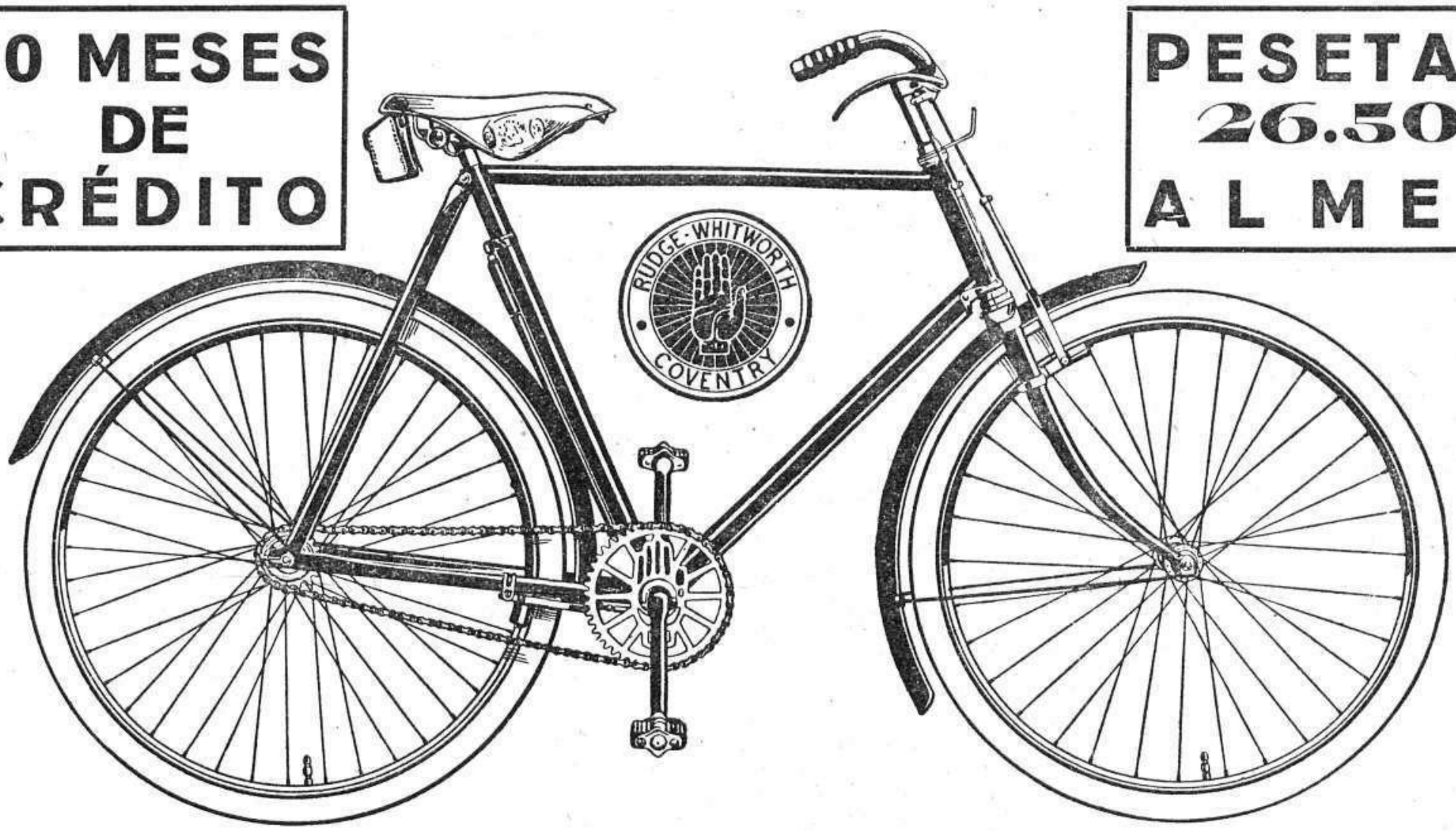

AL CONTADO: PESETAS 450

DESCRIPCION.—Cuadro de acero ultrafino.—**Horquilla** con tubos D de una rigidez absoluta é indeformables.—**Ruedas de 70 centímetros,** niqueladas, y centros esmaltados en negro.—**Rueda libre,** engranaje silencioso, doble juego de bolas.—**Llantas** de acero niquelado inglés inoxidable, centradas matemáticamente.—**Ejes,** de una rigidez perfecta.—**Radios** tangentes.—**Neumáticos** de talones «Dunlop», calidad superior.—**Pedalier** con piñón desmontable instantáneamente.—**Pedales** con dientes.—**Bielas** de acero forjado con sección rectangular de resistencia absoluta.—**Dos frenos** con palancas articuladas delante y detrás, sobre la llanta.—**Guía** del modelo.—**Guardabarros** perfeccionados y desmontables por simple presión.—**Bomba** de cuadro muy fuerte.—**Cartera** guarnecida con todos los accesorios.—**Silla** extra de carretera.—**Esmalte negro.**—**Peso: 12 k. 800** equipada por completo, sin farol ni bocina

NOTA.—Nuestras máquinas se hacen con cuadro medio para entrepierna de 77 á 90 centímetros ó cuadro pequeño para entrepierna de 72 á 85 centímetros. Rogamos á nuestros subscriptores indiquen el cuadro que deseen. Salvo aviso contrario, las bicicletas se entregan con guía levantado y multiplicación de 5 m. 65, que son los más usuales.

Pídanse también, según gustos, catálogos de aparatos fotográficos "Erneman", bicicletas "Rudge-Whitworth", "Areli" y "Dayton", gemelos prismáticos "Krauss" y "Goerz", relojes de oro "Invar" y "Taf", solófonos y discos "Pathé", máquinas de escribir "Victor" y "Corona", bureaux y despachos americanos

Dirigid los pedidos al CRÉDITO S. LOINAZ, Prim, núm. 39, San Sebastián

Agencias de venta:

MADRID.—Hernán Cortés, 6
MADRID.—Marqués de Cubas, 3
MADRID.—Belén, 3
CADIZ.—Sagasta, 16
CARTAGENA.—Cuatro Santos, 9
ORENSE.—Luis Espada, 2
OVIEDO.—Melquiades Alvarecz, 11 1.º
SEVILLA.—Hernando Colón, 6
ZARAGOZA.—Plaza de San Roque, 3, principal

Casa de confianza. La primera en su género. Establecida en 1908

No confundid esta casa con todas sus imitadoras

BOLETÍN Á RECORTAR.—Franquéese con 2 céntimos

Crédito S. Loinaz.-Prim, 39. San Sebastián

Remítanme catálogo y condiciones de .....
.....
Nombre .....
Apellidos .....
Profesión .....
Calle de ..... núm. .....
Población .....
Provincia .....

M. G. 11-4-23

PAGINA DE ACTUALIDAD

EL MÁS GIGANTESCO CIRIO PASCUAL

En los Oficios del Sábado de Gloria bendice la Iglesia una muy gruesa vela, á la que se da el nombre de Cirio Pascual.

Está destinada á arder durante las vísperas solemnes y misas de los tres días de Pascua de Resurrección, amén de los demás domingos y fiestas de guardar, hasta que se termina la lectura del Evangelio en la de la Ascensión del Señor.

Clávansele, en el momento de la bendición, cinco granos de incienso en forma de cruz, significando las cinco llagas que le hicieron al Señor al crucificarle y herirle el pecho con la lanzada; así como el olor que los granos despiden, las esencias y bálsamos con que Cristo fué ungido por José de Arimatea y Nicodemus y las Santas Marías.

Recuérdase por la Iglesia con el Cirio Pascual, según la opinión de antiguos autores, el milagro que se venía repitiendo en la capilla del Santo Sepulcro, en Jerusalén, la noche del Sábado Santo, por el cual se encendían las lámparas y las velas con la luz que bajaba del cielo.

En Sevilla se puso durante algún tiempo muy singular empeño en que el Cirio Pascual que bendecíase en la Basílica fuese el mayor del mundo, y así se consiguió, según escribió por los años de 1644 el padre jesuíta Agustín de Herrera en el *Libro del origen y progreso del Oficio divino y sus observancias católicas*.

Decía así el venerable sacerdote:

«Es tal su grandeza y hermosura, que siempre admira, aun á aquellos que están acostumbrados á verlo. Porque su altura es de diez varas; su forma, ochavada; la circunferencia, por la parte inferior, es de vara y media: ésta se va disminuyendo y queda, por la superior, en una. Su peso son veinte quintales, que hacen ochenta arrobas, y éstas, dos mil libras. Si se mira atentamente por lo exterior, ya no parece cirio, sino columna de finísimos jaspes, ó soberbio obelisco. Cuyos matices de varios mosaicos romanos, que introducen á la vista diversidad de colores, enriquecidos con los de oro y plata, son ensayos todos que desmienten lo verdadero de la cera de que todo él consta.»

Porque, según cuentan, se le pintaban escudos con las armas de la ciudad de Sevilla; las del Romano Pontífice que dirigía al presente los destinos de la Iglesia; las de la Archidiócesis con las Santas Justa y Rufina sosteniendo á la Giralda, y por remate se inscribía la fecha del año.

Ultimamente, decía en su obra el nombrado jesuíta Herrera:

«Lo singularísimo de este Cirio es que, como es tan grueso y tiene á proporción el pábilo, hace tan grande llama que siempre que está ardiendo sube un acólito, revestido con sobrepelliz, por una escala de hierro, y desde un balcón, también de hierro, está disponiendo la llama, echándole agua para que no arda desproporcionadamente. Gasta en este tiempo y horas que arde más de trescientas libras de cera; y de la que resta, porque todos los años se hace de nuevo, se hacen velas menores para el servicio del altar.»

Por lo que se deduce, la frase pronunciada por los que dispusieron la fábrica gigantesca de la Catedral sevillana: «Hagamos una obra tan inmensa que las generaciones futuras nos tengan por locos», pudieron también emitirla los que ordenaban la del Cirio Pascual. Ahora, al querer parecer más cuerdos, nos contentamos con levantar capillitas y con que el Cirio Pascual no levante un palmo sobre los traviesos acólitos.

J. MUÑOZ SAN ROMAN

CHARLA TAURINA

EN SEVILLA ESTA... «ZOCATO»

La afición sevillana, que está compuesta por el noventa y nueve y siete octavos por ciento de la población, andaba sobresaltadísima hace quince días porque le aterrorizaba el temor de quedarse sin corridas de feria.

El lector imaginará lo desgarradoramente trascendental que sería para la macarena capital de Andalucía que de sus famosísimas ferias faltara el capítulo clasificado en el catálogo correspondiente con el número uno, que tal lugar allí tiene la sevillana fiesta de *Pepe Illo*.

El número uno; es fuerza concederle. Suprímanse los toros en la feria de Sevilla—como en las ferias de otras poblaciones en las que, por psicología de nuestra raza, las corridas son el plato fuerte de su programa anual—, y no hay que decir que el comercio y la industria de la ciudad sufrirían un rudo golpe.

De este aserto podrían responder mejor que nosotros ferrocarriles, hoteles, fondas, restaurantes, cafés, comercios, teatros y otros muchos espectáculos públicos.

Por tradición, por abolengo y por propia vida, las corridas de toros de feria son á Sevilla lo que á una mujer bonita los ojos, lo que á un día de mayo el sol, lo que á un general el uniforme y lo que á un actor cómico la gracia.

Pues bien. Sevilla, hace dos semanas, ha visto sus famosas corridas de toros en... avión; es decir, que ha corrido serio peligro el arte del toreo en la propia cuna de su nacimiento.

El odioso pleito taurómaco, con sus absurdas derivaciones, ha puesto á D. José Salgueiro, empresario taurino sevillano, hijo de Sevilla y amantísimo de su pueblo, en el trance de no poder organizar las fiestas de toros de la famosísima feria de Abril, única en el mundo, esa feria inspiración de poetas y pintores, encanto del extranjero y orgullo de España.

De tal modo ha llegado á ponerse el asunto de los toros en Sevilla, por las maniobras de las empecatadas Sociedades de resistencia, que han traído á la arrogante y liberal fiesta de luz y de albedrío la tenebrosidad del irresistible bolchevismo, que Salgueiro, víctima y culpable, juez y reo, tajo y hacha, llegó un día en que, después de morderse los labios, parece que dijo á los aficionados: «Este año no van á salir por los chiqueros de nuestra plaza ni pitones de escayola.»

Trémulo se puso el público cuando los labios del táurico gobernador sevillano soltaron tan terrible frase; y para devolver al pueblo tranquilidad y optimismo, la Real Maestranza tuvo que aprestarse á conjurar el conflicto que se cernía sobre la torerísima y requeteguapa ciudad de los claveles granate y del cielo azul cobalto.

Pero hay Providencia. Al lado de la Maestranza, por ella, por Sevilla, por el pueblo y por los derechos del nacional espectáculo, brotó un hombre, y este hombre brindó un rasgo, una actitud y un hecho. Este hombre es *Zocato*, el antiguo torero, el popular tío del niño prodigio *Chicuelo*. Y *Zocato* dijo: «No puede ser: Sevilla sin toros en feria es un funeral. Y para que no lo sea, yo me comprometo á organizar las corridas. Si se gana, mitad para hospitales y mitad para el Montepío de toreros; si se pierde, *Chicuelo* lo abona todo.»

¡Bien, *Zocato*! Eso es hacer las cosas «á derechas».

CORINTO Y ORO

TEMAS DEPORTIVOS

A pesar de que las tituladas sorpresas hayan aportado alguna novedad al actual campeonato de España, realmente los equipos semifinalistas que desde hace pocos días han quedado clasificados para el campeonato nacional representan aproximadamente los valores más fuertes del *foot-ball* hispano.

En el «caso» levantino no ha habido nada asombroso. El campeón «Valencia F. C.» ha hecho un *tour de force* que un día ú otro tenía que llegar. Es algo parecido á lo que temporadas antes realizaron los andaluces, quienes al presentarse en la Corte por vez primera sucumbieron por una diferencia de once *goals*, para saltar al cabo de pocos años hasta ganar un partido al Athletic de Bilbao—que días más tarde quedaba campeón de España—en *match* de imperecedero recuerdo.

Quiere decir el victorioso alarde del Valencia que la semilla ha fructificado en todas partes, y que lo que ahora han conseguido los levantinos lo lograrán el año próximo los aragoneses, y ¡quién sabe si al siguiente los extremeños!

¿Quiénes se clasificarán por esta temporada finalistas? Un grupo tiene votos considerables: el campeón de Vizcaya. Sin embargo, el hecho de jugarse el partido final en un campo de Barcelona handicapa notablemente á los vascos que se hallaran en la ciudad condal muy lejos de familiarizarse con el terreno. Es indiscutible, sin embargo, que once de valía—y la ha demostrado el Athletic bilbaíno—se posesiona de su papel, sea cualquiera el marco donde le toque actuar. Falta el rival, sobre el que hay opiniones para todos los gustos; pero cuya decisión, teniendo en cuenta la diferencia escasa que separa ya á los equipos representativos, seguramente no acusará una gran distancia entre vencedor y vencido.

* * *

El campeonato de selecciones ha venido á añadir una nota de altísimo valor, necesaria para apreciar el valor de los jugadores internacionalizables á los encuentros normales del campeonato local. Pero las dos competiciones necesitan de reforma seria. Aquélla, en el sentido de que los elegidos no representen el favoritismo de cualquier directiva, porque entonces los equipos regionales servirían para desorientar, antes que para tomar los nombres de los jugadores como pauta para formar la selección nacional. Esta, porque siendo la que verdaderamente lleva adeptos y enfrenta los más poderosos rivales, de no estar presidida por un sentido de justicia estricto, sólo dará la victoria nominal á los que pueden ejercer las más fuertes presiones en los Comités.

Es innegable que hay en varias regiones y en muchos equipos casos de profesionalismo evidente. No se puede ir contra ellos aisladamente, porque el problema necesita ser abordado de frente y con todas sus consecuencias. Pues de no hacerlo, que al finalizar el campeonato de España que dentro de pocas jornadas verá su término se inspire la reglamentación para la temporada venidera en un espíritu de equidad que no es precisamente el que ha presidido durante la actual... Y entretanto, sigamos haciendo cábalas en busca del título de campeón de España.

JUAN DEPORTISTA

MANZANILLA AROMATICA «ESPIGADORA»
Una taza de esta exquisita tisana, después de las comidas, asegura una agradable digestión. Bote para 100 tazas, 2 ptas., en los buenos establecimientos de España y América.

M G

LAS CARRERAS DE CABALLOS EN LONDRES

EL PRÍNCIPE DE GALES

El Príncipe de Gales montando su caballo "Little Favouvite" en las carreras celebradas recientemente en Londres

POT. TRAMPUS

LA VISITA DEL MONARCA Á VICÁLVARO

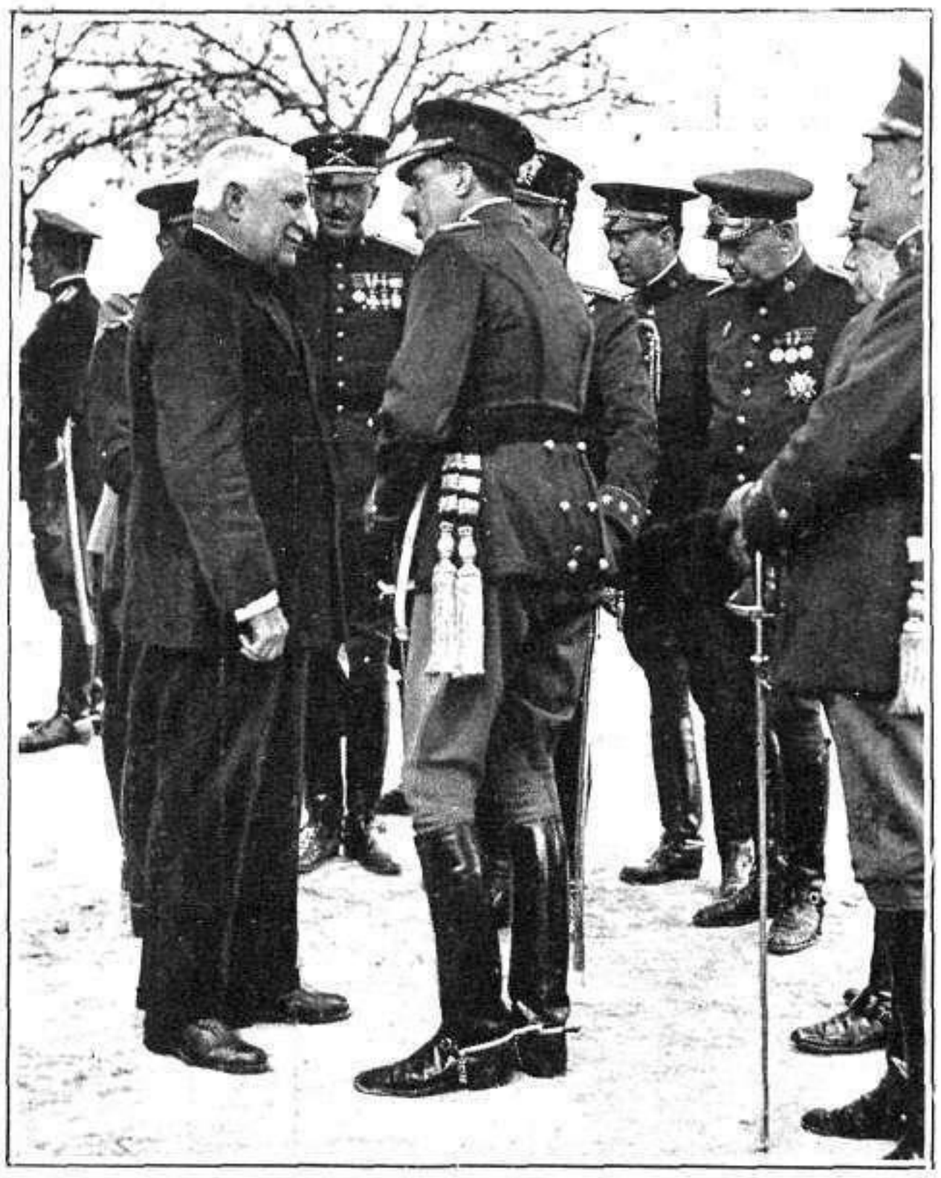

S. M. el Rey conversando con el capitán retirado D. Jacinto Rodríguez, que prestó servicio en el Arma de Artillería durante cincuenta y dos años, y que en la actualidad desempeña el cargo de cajero en la Caja Postal de Ahorros

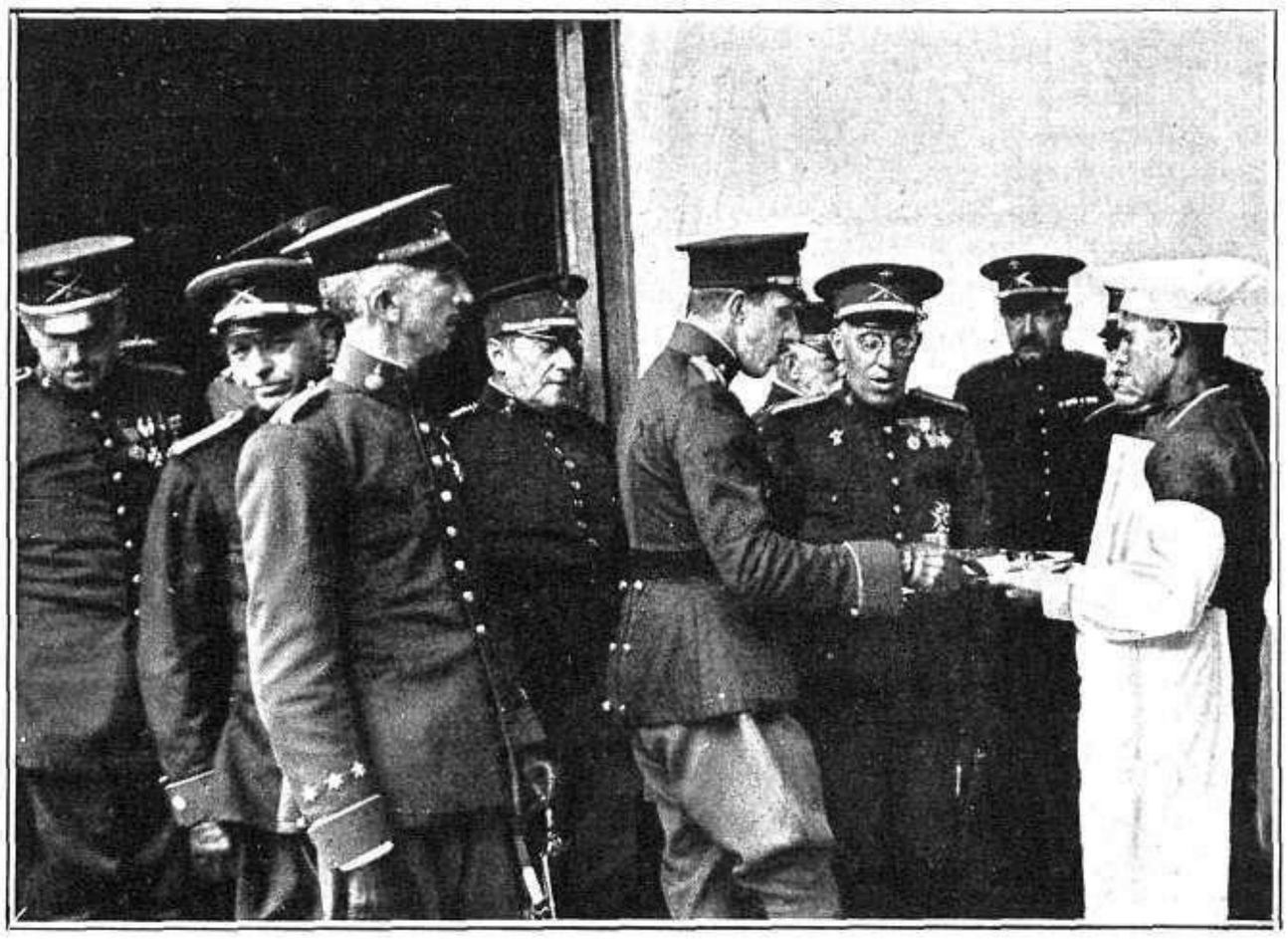

El Monarca probando el rancho que se da á las tropas del 12 Regimiento ligero de Artillería alojadas en el Cuartel de Vicálvaro

ACOMPAÑADO del marqués de Viana, del general Milans del Bosch, del capitán general de la primera Región, del gobernador militar de Madrid y del comandante general de Artillería, S. M. el Rey estuvo recientemente en Vicálvaro, donde visitó el cuartel de Artillería. Las dependencias de éste fueron recorridas minuciosamente por el Monarca, que elogió con viveza el perfecto estado en que aquéllas se encontraban; después, el Soberano se trasladó al comedor, donde tuvo lugar el banquete que todas las primeras semanas de mes celebran, como acto interno de compañerismo, muy frecuente en los cantones, los jefes y oficiales artilleros del de Vicálvaro. En el patio del cuartel el Rey pasó revista á todas las baterías, conversando con algunos oficiales; después, las tropas desfilaron, siendo ovacionadas por el numeroso público, que presenció el acto, y que también hizo al Monarca una calurosa demostración de simpatía.

S. M. el Rey presenciando el desfile de las baterías del 12 Regimiento ligero de Artillería, alojado en el Cuartel de Vicálvaro, donde el Monarca estuvo recientemente, haciendo grandes elogios del brillante estado de las tropas FOTS. DIAZ

EL REY EN EL POLIGONO DE RETAMARES

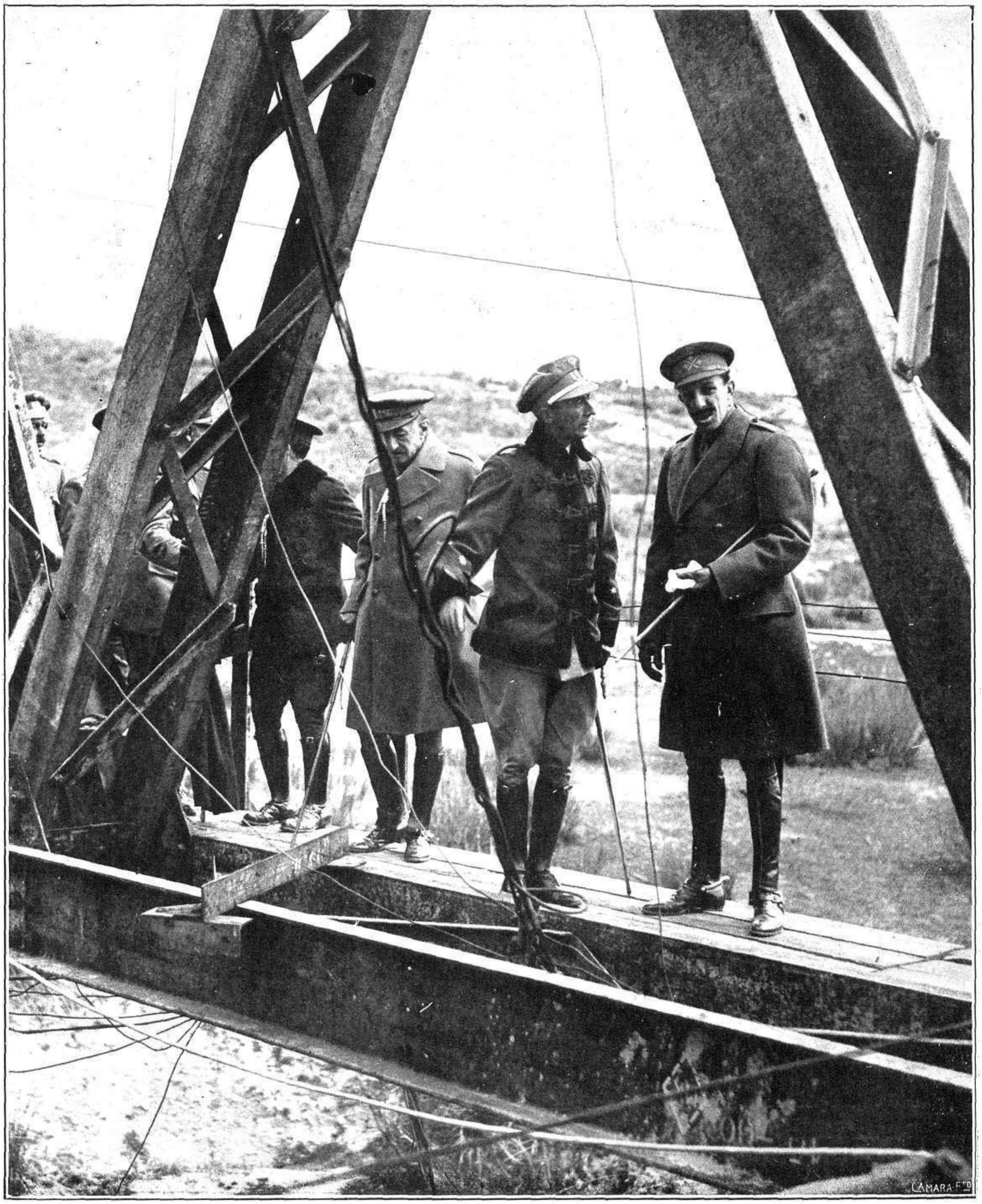

S. M. el Rey pasando sobre uno de los puentes desmontables adquiridos recientemente en Alemania por la Comisión que, presidida por el general Avilés, fué encargada de la compra de material para nuestro Ejército. Las pruebas de este material se han realizado en Retamares y han merecido los más entusiastas elogios de cuantas personas las han presenciado

FOT. MARÍN

NOTAS DE CUBA Y MÉJICO

Santa Clara (Cuba).—La fiesta ofrecida por la Escuela Superior Normal de Maestros y Maestras al ilustre poeta cubano, consejero de la Legación de Cuba en Madrid, D. Manuel Pichardo, y á la que asistieron el gobernador, el alcalde, el superintendente de Instrucción, el director y el claustro de profesores

Méjico.—El arzobispo de aquella capital con las ilustres damas de la Asociación Católica, que han celebrado un Congreso encaminado á combatir el uso de vestidos deshonestos y los bailes de moda actualmente

Fotografía comunicada por Alcalde

El Príncipe de Gales sufre un accidente en las Carreras de Caballos de Arborfield

El Príncipe de Gales, montando su caballo "Kinlark", salta uno de los más importantes obstáculos
FOTS. CENTRAL NEWS

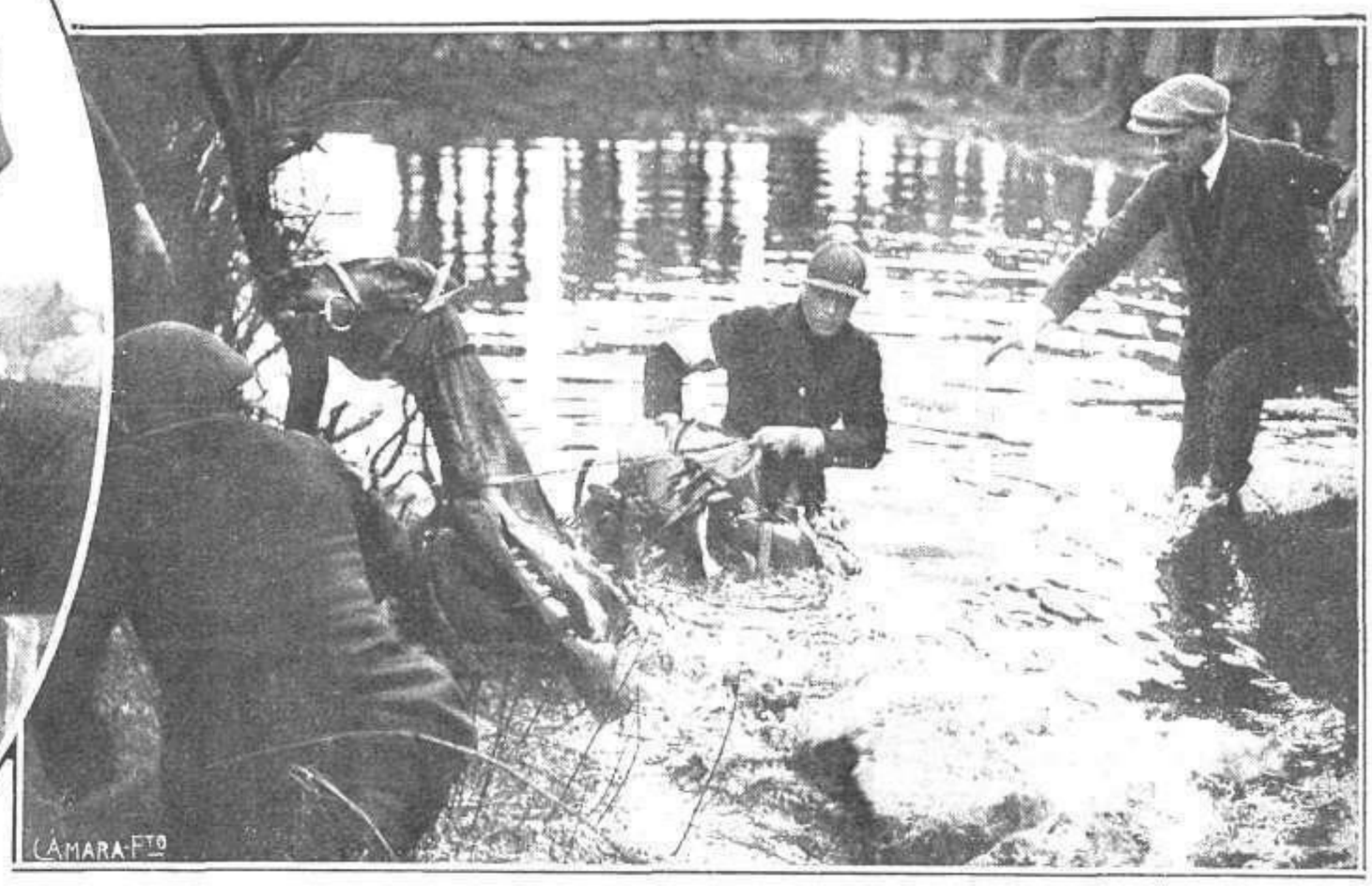

El Príncipe de Gales cae con su caballo en una de las zanjas llenas de agua, al practicar el salto del obstáculo, en las carreras de Arborfield

Las últimas carreras de caballos celebradas en Londres se señalaron especialmente por haber tomado parte en ellas, montando un caballo de su propiedad, el heredero de la Corona británica. En la carrera de obstáculos, el Príncipe de Gales cayó con su montura en una zanja llena de agua, produciéndose la natural alarma. El accidente no tuvo consecuencias desagradables.

El Príncipe de Gales después del accidente sufrido en las carreras de caballos, y en el que no se causó daño alguno

BATALLA DE FLORES Y "COSO BLANCO" EN MURCIA

"Trono egipcio", bella carroza que obtuvo el premio de honor en la Batalla de Flores celebrada en Murcia con motivo de los festejos de Primavera

"Caja de sorpresas", carroza á la cual se otorgó el primer premio en el Concurso celebrado en la capital murciana

"Salto de la garrocha", vistosa carroza cuyos ocupantes rechazaron el segundo premio que les era ofrecido por el Jurado calificador del Concurso

"Palomas", carroza bellamente adornada, que obtuvo en la Batalla de Flores el segundo premio, rechazado por la carroza anterior

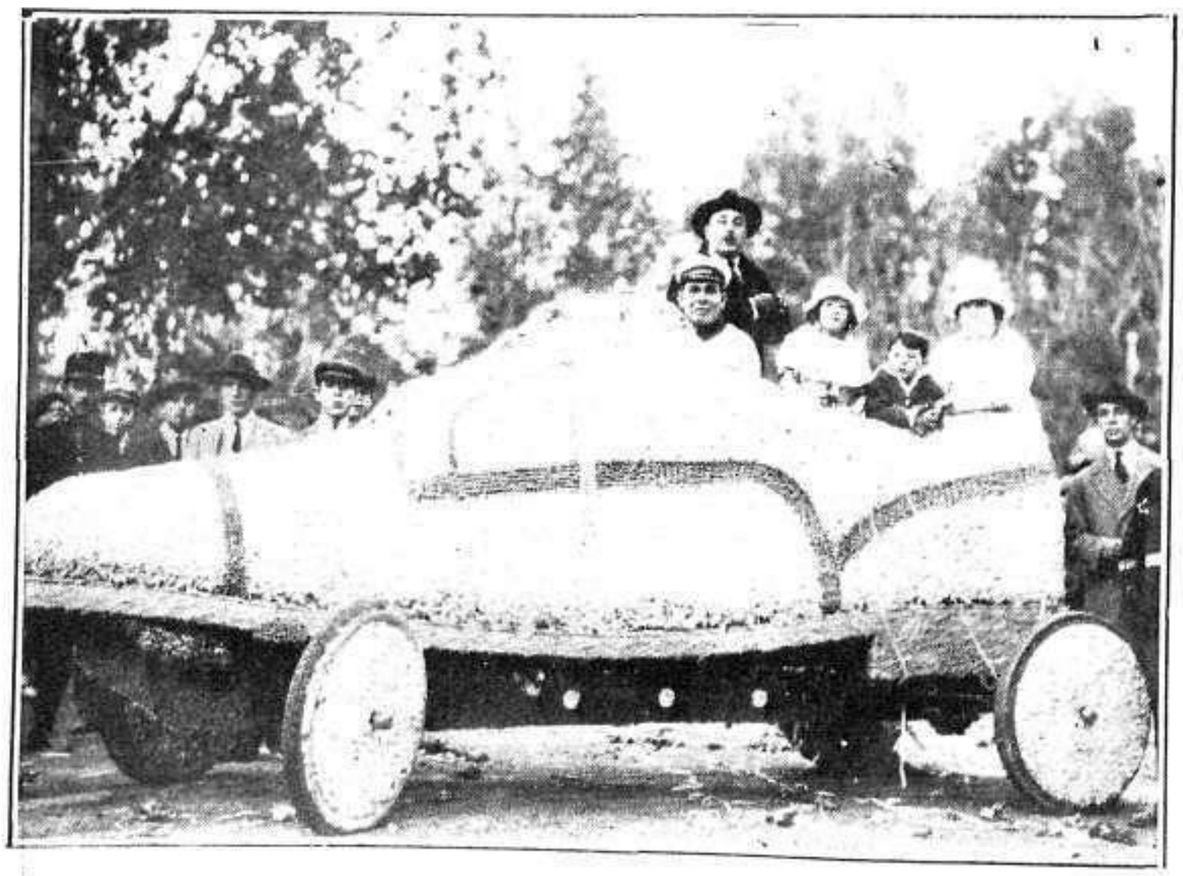

"Un zapato", segundo premio del Concurso de automóviles adornados que se celebró en Murcia recientemente

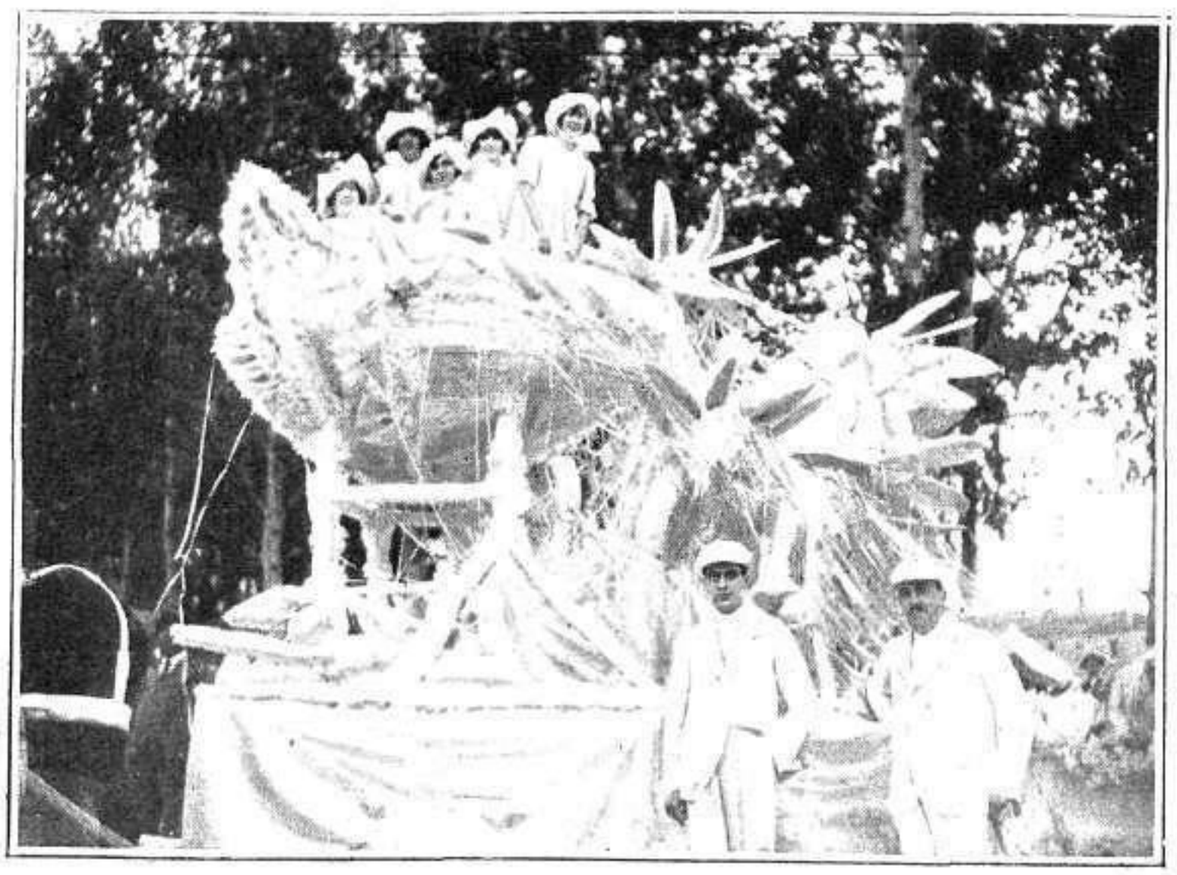

"Margaritas", otra de las carrozas premiadas en el Concurso que con motivo de los festejos de Primavera se verificó en Murcia

FOTS. MATEO HERMANOS

Un acto de afirmación nacionalista en Bilbao

Recientemente se celebró en Bilbao, en el Frontón Euskalduna, un interesante acto de afirmación nacionalista en favor de la integridad vasca. Primeramente se celebró un banquete, al que asistieron 1.800 comensales, presididos por los jefes regionalistas que representaron al partido en Cortes. Después hubo un mitin, en que hablaron el versolari Enveita, el diputado provincial señor Arana, el ex senador Sr. Campión y otras personalidades del nacionalismo vasco. Todos los oradores fueron aplaudidos con gran entusiasmo, y, finalmente, se leyeron las conclusiones que resumían la finalidad del acto, y que fueron aprobadas y aplaudidas con grandes aclamaciones. En ellas se abogó por la afirmación del nacionalismo vasco, como factor indispensable para que Vasconia cumpla su misión y llegue á adquirir el relieve que merece por su tradición y por sus condiciones. A esto ha tendido el interesante acto celebrado en Bilbao, donde con tal motivo se reunieron muy significadas personalidades de la tendencia nacionalista vasca.

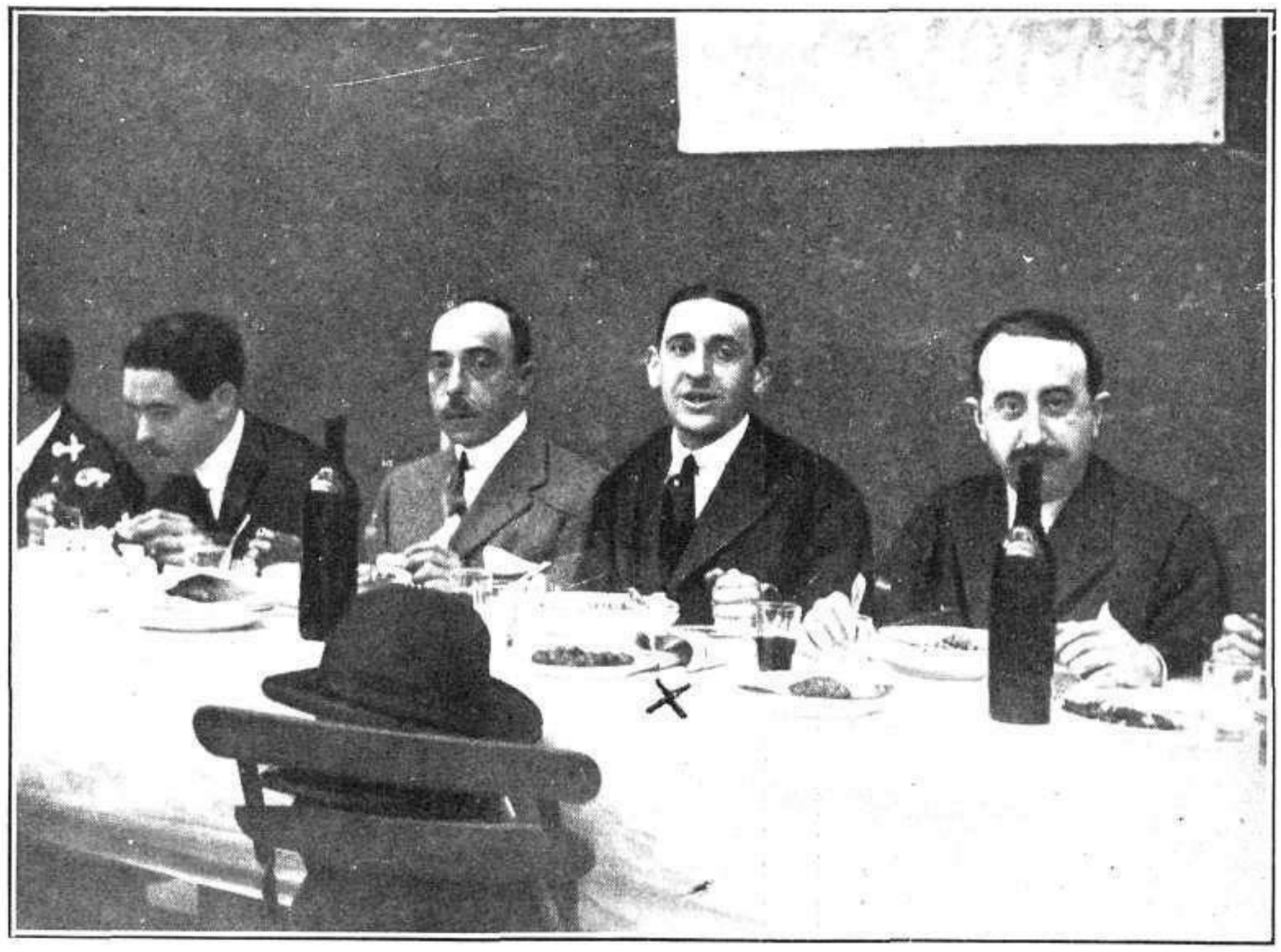

El presidente del Euzkadi Burac Batzar, Sr. Rotaeche, presidiendo el banquete pro Integridad Vasca que se celebró recientemente en Bilbao, en el Frontón Euskalduna, con asistencia de 1.800 comensales

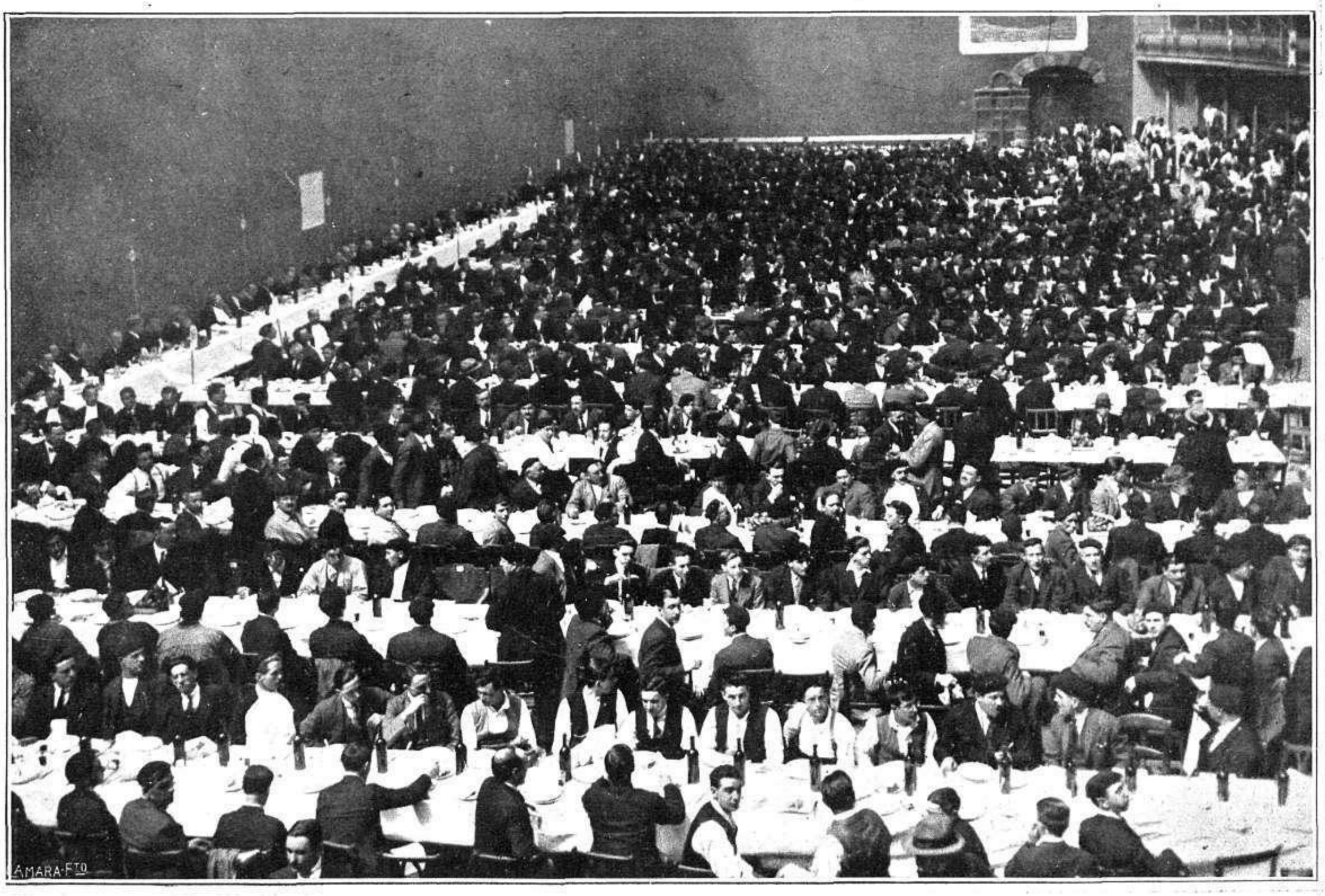

Grandioso aspecto que ofrecía el Frontón Euskalduna durante el banquete de afirmación nacionalista que recientemente se celebró en Bilbao, con asistencia de las personalidades más destacadas del nacionalismo vasco

FOTS. OJANGUREN

EXITO DE LA REVISTA "NUEVO MUNDO" EN EL COMICO

Luisa y María Puchol en "El fado", uno de los más lindos números musicales de la revista

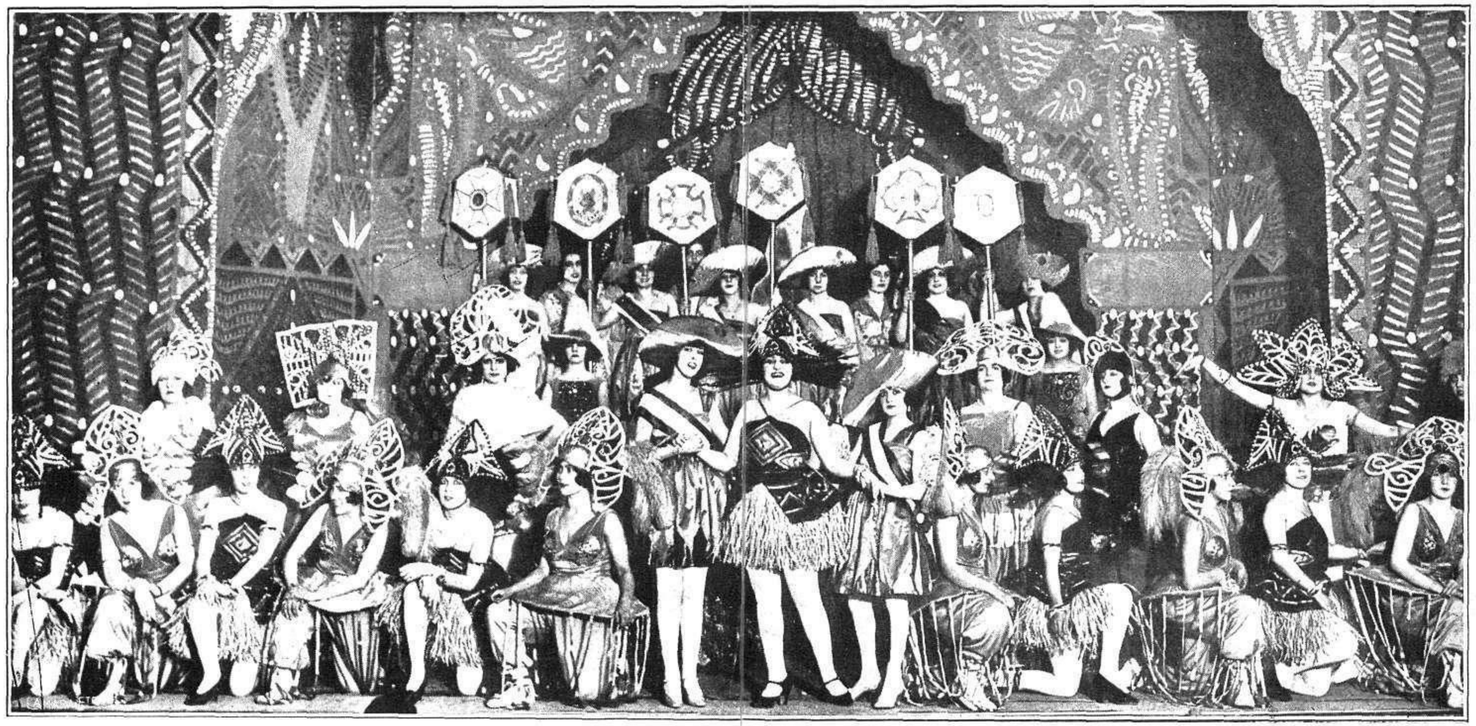

Final del primer acto de la revista de gran espectáculo "Nuevo Mundo", estrenada con enorme éxito en el Teatro Cómico y puesta en escena con gran lujo. Son autores de esta afortunada obra los Sres. López Monis y Peña, y el maestro Millán, que ha compuesto una partitura llena de inspiración

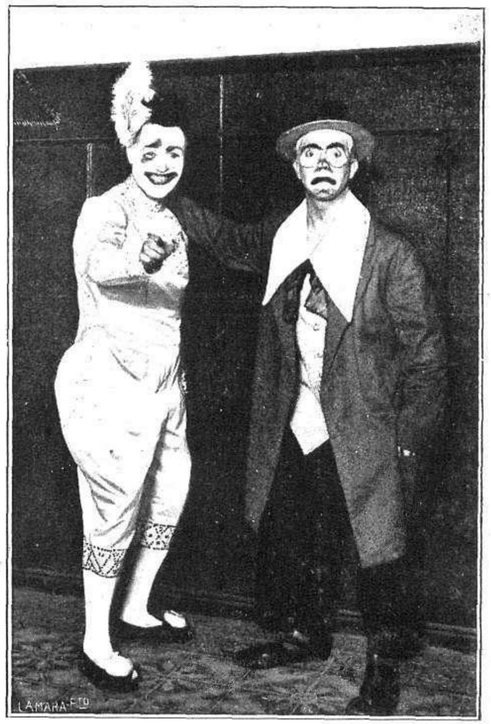

Bretaño é Iglesias en el celebrado número de "Los excéntricos xilofonistas"

Luisa Puchol y varias lindas tiples en el precioso "fox-trot" norteamericano

El delicado número de "Las marquesitas", que fué muy celebrado

FOTS. DÍAZ Y CORTÉS

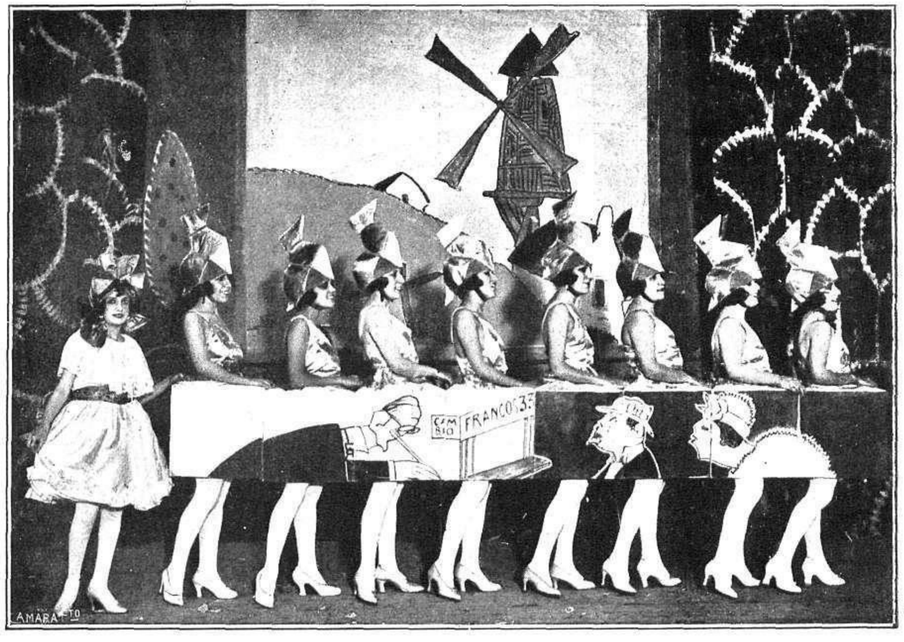

"El rompecabezas", original número que termina con un gracioso truco

LA ACTUALIDAD EN PROVINCIAS

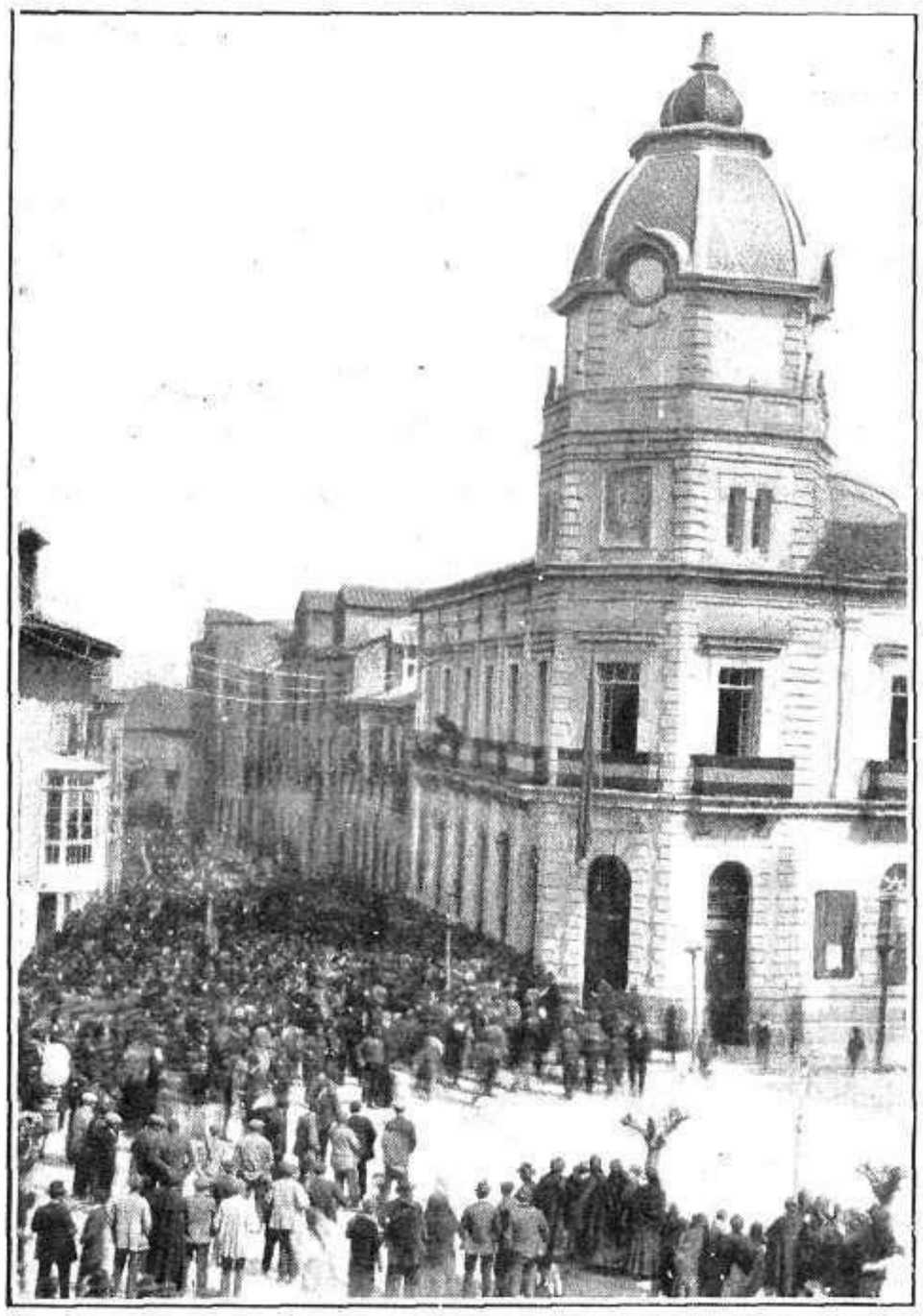

La Bañeza (León).—Aspecto que ofrecía la calle de Manuel Díaz á la llegada del director de Comunicaciones D. Antonio Pérez Crespo, á quien sus paisanos tributaron recientemente un cariñoso homenaje nombrándole hijo predilecto

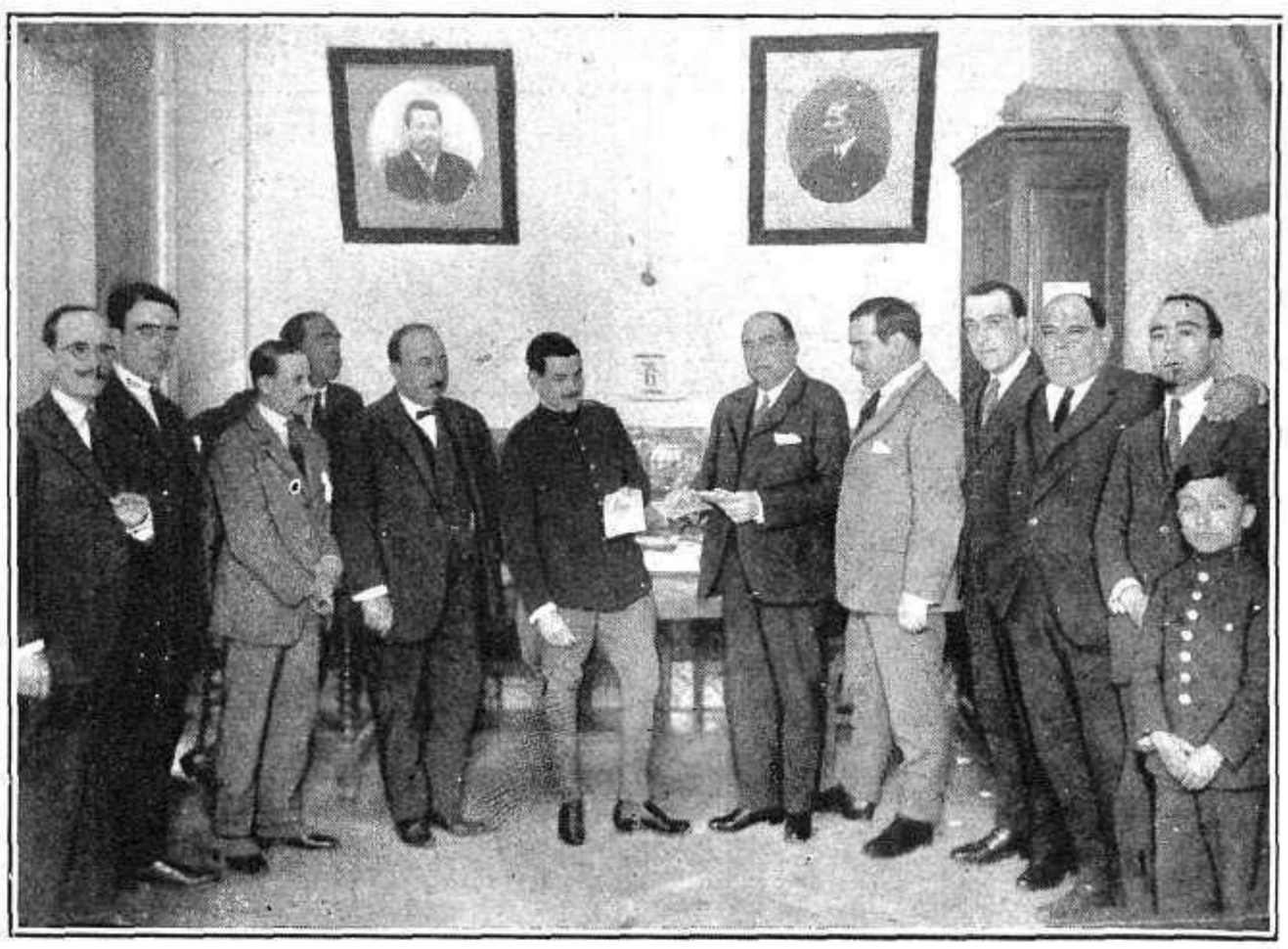

Sevilla.—Entrega al soldado José Humanes de las 5.000 pesetas con que fué favorecido en el Concurso que organizó la Colonia de periodistas en combinación con la Lotería Nacional
FOT. SERRANO

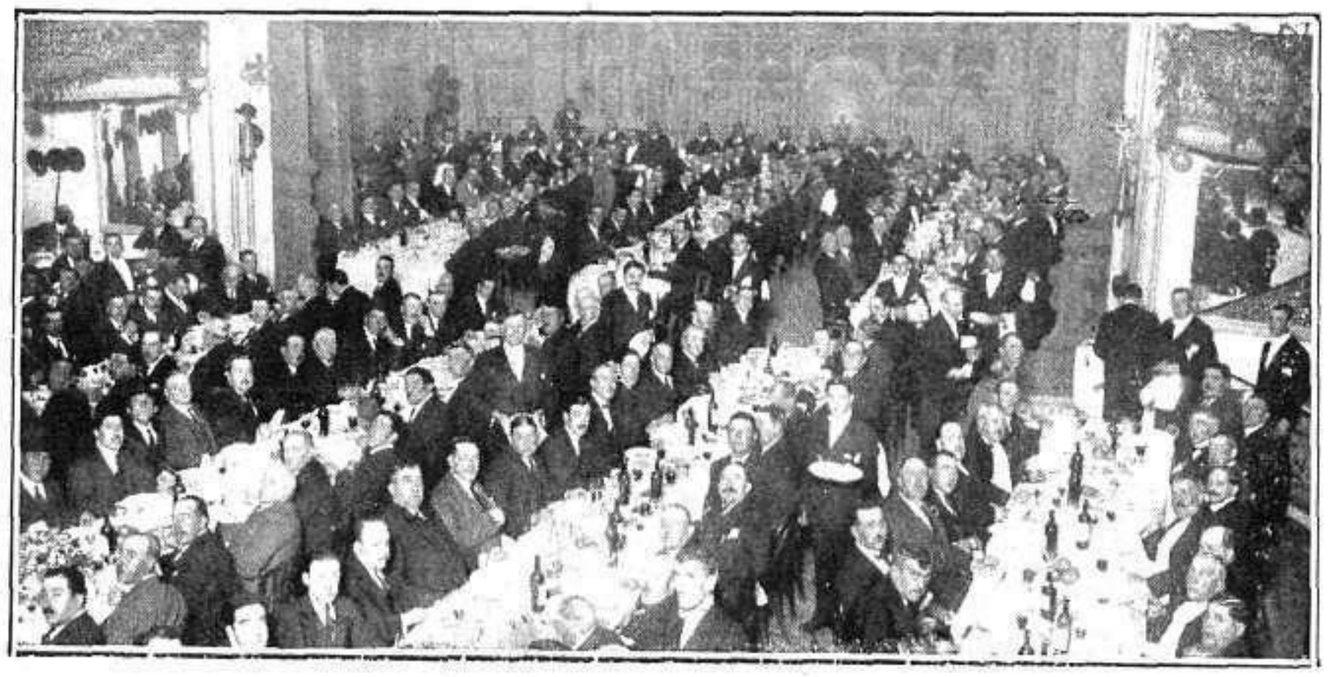

Huelva.—Aspecto que ofrecían la sala y el escenario del Teatro Mora durante el banquete con que fué obsequiado el ex ministro de la Gobernación Sr. D. Manuel Burgos y Mazo
FOT. CALLE

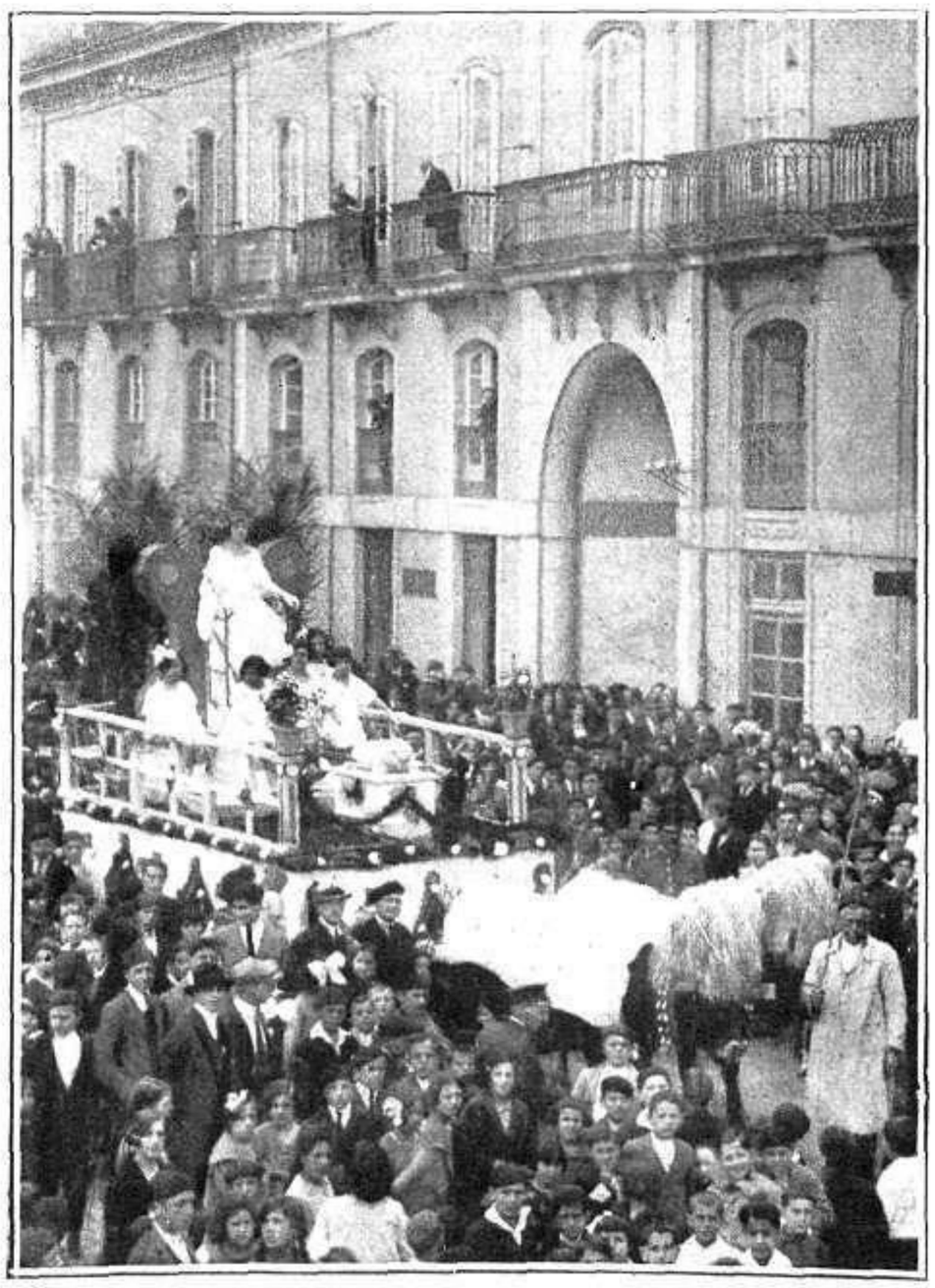

Avilés (Asturias).—Carroza de la fiesta llamada del "Bollo", que el domingo de Pascua de Resurrección recorrió las calles de la población según tradicional y característica costumbre FOT. LUIS

Catarroja (Valencia).—El candidato romanonista D. José Campos Crespo rodeado de los asistentes al banquete con que los liberales del distrito de Torrente obsequiaron á aquél el 2 del actual
FOT. DESFILIS

LA REVOLUCIÓN EN RUMANIA.—EL REY FERNANDO HUYE

El malestar que desde hace tiempo venía sintiéndose en Rumania, agravado últimamente, determinó una situación de extrema gravedad que hizo temer que de un momento á otro se manifestase tumultuariamente.

En vista del aspecto nada tranquilizador que tomaba esa situación anormal, la Familia Real rumana trasladóse á Alba Julie, lo cual ha originado la ocupación militar de dicha ciudad y de toda la Transilvania.

El Gobierno, en previsión de que los sucesos adquirieran mayor gravedad, apeló al llamamiento de las quintas, pero dicho llamamiento no obtuvo resultado.

Coincidió este hecho con las manifestaciones sangrientas contra el Gobierno y contra los judíos, hechas por la juventud universitaria de Clug, á las que no tardaron en adherirse otros elementos que acentuaron la gravedad de estas manifestaciones.

Se decretó el cierre de la Universidad y se reforzó considerablemente la guarnición de Clug; pero esto no impidió que la revolución se extendiera y que por fin estallara de un modo verdaderamente alarmante.

Las últimas noticias del día 3 del actual aseguraban que el Rey Fernando había huído, y que se encontraba en situación muy comprometida.

El Rey Fernando de Rumania, Príncipe de Hohenzollern, nació en Sigmarigen el 24 de Agosto de 1865, y es hijo del Príncipe Leopoldo de Hohenzollern y de la Infanta doña Antonia de Portugal.

Sucedió en el Trono de Rumania á su tío Carlos I, muerto en 1914.

Está casado desde 1893 con la Princesa María de la Gran Bretaña é Irlanda, que nació en 1875.

Hijos del matrimonio son los Príncipes Carlos, Isabel, María, Nicolás é Iliana.

La revolución de Rumania es una consecuencia y un reflejo más de la triste situación en que quedó Europa después de la Gran Guerra.

LA REINA MARÍA DE RUMANIA — EL REY FERNANDO DE RUMANIA

Una interesante fotografía del acto de la coronación, efectuado en el año anterior

RETRATOS DE ACTUALIDAD

PASTORA IMPERIO
La eminente cancionista y bailarina, que ha emprendido una brillante «tournée» por Andalucía, y que durante las fiestas de Abril en Sevilla actuará en el Teatro Cervantes, donde la gran artista recibirá, una vez más, el homenaje entusiasta de sus incontables y fervorosos admiradores

ANGELINA BRETÓN
Una de las cancionistas jóvenes de más valor artístico y de más aristocrática belleza con que cuenta la escena española de «variedades». La señorita Bretón, que en la actualidad está llevando á cabo una brillante jira por los teatros de provincias, actuará pronto en Madrid, y ha firmado ya contratos para París y Londres
FOT. WALKEN

IRMA CAVE
Bella señorita, que en el baile de la «Mi-Carême», celebrado recientemente en el Palace Hotel por la Colonia francesa, llamó poderosamente la atención por su magnífica belleza, realzada por un precioso traje portugués
FOT. PIO

GRACIELA F. VERGARA
Notable y bella mezzo soprano del Teatro Real, que en la actual temporada ha obtenido grandes triunfos en las óperas interpretadas, y últimamente en «Carmen», donde la excelente cantante consiguió legítimas ovaciones por el arte con que acertó á interpretar la ópera de Bizet
FOT. ALFONSO

MARÍA LUISA LAGO
Hermosa señorita, cuya belleza mereció grandes elogios en el baile de la «Mi-Carême», celebrado por la Colonia francesa en el Palace Hotel, donde la distinguida señorita lucía un lujoso traje con mantón español
FOT. PIO

LA MANO EN LA MEJILLA

es la actitud de la mujer que escucha, permitiéndonos apreciar igual suavidad y blancura en la piel de mejilla y mano, cuando se trata de una asídua consumidora del jabón

HENO DE PRAVIA

Es jabón puro, sin adulteraciones. Su perfume se mantiene tan intenso al principio como al final de la pastilla. La espuma, ligera y abundante, suaviza, perfuma y blanquea la piel.

Pastilla, 1,50 en toda España.

Perfumeria Gal.
Madrid

Partidos de "foot-ball" en Barcelona y Sevilla

Un momento del partido internacional jugado el sábado último en la capital catalana, entre el "Barcelona" y el "Gradjanski", campeón de Yugoeslavia. En el partido quedó vencedor el primero de ambos equipos, por tres á cero

FOT. MERLETTI

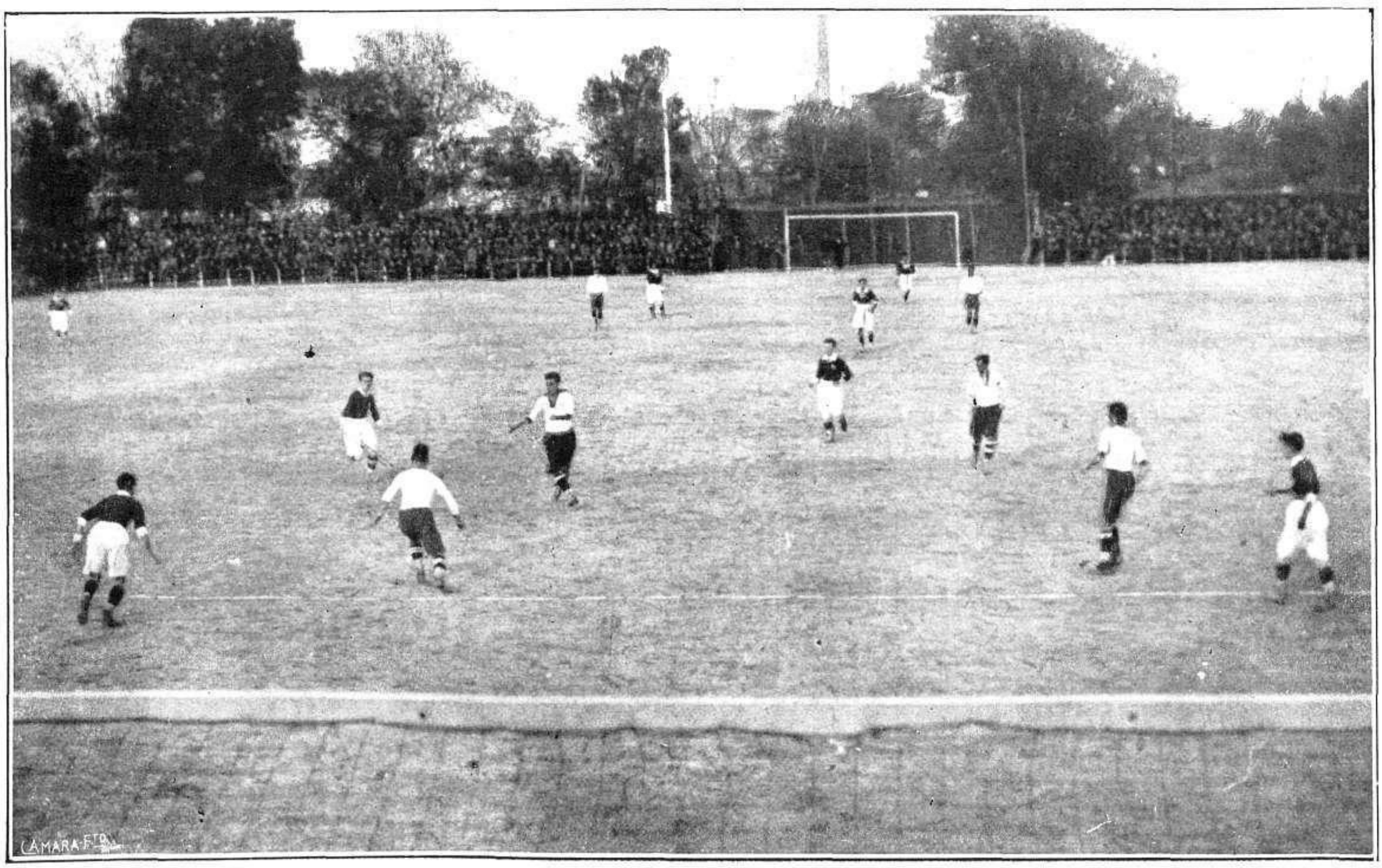

Uno de los más interesantes momentos del partido que se jugó el domingo último entre el "Sevilla F. C." y el "Europa", de Barcelona, y en el que resultó vencedor el equipo catalán

FOT. SERRANO

Durante la lactancia no haga usted tomar a su hijo otros alimentos más que el pecho porque pueden acarrearle complicaciones gastro-intestinales, que son casi siempre el origen de las enfermedades infantiles.

Para procurar a su hijo la sobrealimentación que exige su normal crecimiento y evitarse usted misma la debilidad y los mareos, tome usted tres veces al día este precioso restaurador.

Sus propiedades tonificantes y regeneradoras duplicarán sus energías, defenderán su salud y transmitirán a su hijo el poder vivificador que le hará crecer hermoso y libre de enfermedades.

No olvide un instante los trastornos y pesares que puede usted evitar tomando **Jarabe de**

HIPOFOSFITOS SALUD

32 AÑOS DE ÉXITOS CRECIENTES.- Aviso: Rechace usted todo frasco donde no se lea en la etiqueta exterior HIPOFOSFITOS SALUD impreso en tinta roja. En la Argentina pídase HIPOFOSALUD

Agentes en América.— *En la República Argentina:* Iglesias, Bidón-Chanal y C.ª, Moreno, 661 y 663, Buenos Aires.—*En Cuba:* De venta en las principales farmacias y droguerías.—*En Panamá:* Gervasio García, Avenida Central, 68, Panamá.—*En Colombia:* J. M. y N. E Acosta Madiedo, Progreso, 5, Barranquilla.—*En Chile:* Eduardo Liniñana, Santa Victoria, 350, Santiago de Chile.—*En Puerto Rico:* José Combas, Apartado 182, San Juan.—*En México:* F. García Castelló, Apartado Postal núm. 5.231, r Avenida República El Salvador, 50, México.—*En Venezuela:* En las principales farmacias y droguerías.—*En Filipinas:* The Sta Drug y C.ª, P. Moraga, 29, Manila.

PERLAS Japón

A. S-Isasia Joyero. Vitoria

Calle Dato, 24 Calle Dato, 39

Una dama elegante luciendo pendientes y collar de PERLAS JAPÓN

Pendientes montura oro ley y Perlas Japón para señora, pesetas 48. Tamaño para niña, ptas. 36

Collar. Largo, 0'40 metros, ptas. 47.50. De 0'50 metros, pesetas 56, y de 0'60 - metros, ptas. 65 -

Pendientes montura oro ley con Perlas Japón y un diamante para señora, ptas. 65. Tamaño para niña, - - ptas. 52 - -

Precios excepcionales de propaganda

SIN COMPETENCIA

Las **Perlas Japón,** universalmente conocidas por su belleza y calidad equivalente á llevar perlas legítimas, no nos hemos ocupado de anunciarlas antes por dicha causa, haciéndolo ahora para evitar que puedan ser confundidas con otras calidades de perlas.

Las **Perlas Japón,** por su naturaleza y magnífico oriente, se confunden con las legítimas y satisfacen el gusto más exigente.

Hagan sus pedidos enviando su importe por Giro postal ó cheque al único joyero de España autorizado para la venta de las **Perlas Japón** (marca registrada) á cualquiera de sus establecimientos:

A. S-ISASIA

DATO, 24, Joyería, y DATO, 39, Orfebrería

VITORIA

No tenemos representantes en España. El único autorizado para la venta de las **Perlas Japón: A. S-Isasia,** á quien deben dirigirse los pedidos.

Cada pedido va acompañado de su factura de garantía.

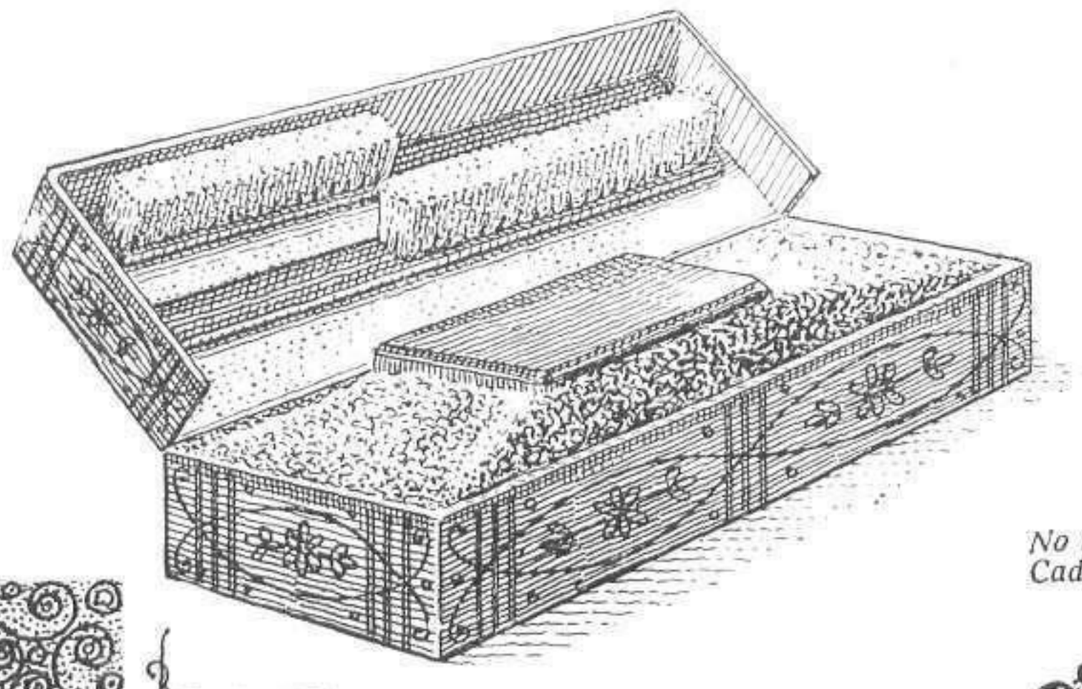

EL PROBLEMA para conservar siempre sus joyas como nuevas, resuelto en absoluto, pudiéndolas lucir toda la vida como si acabaran de salir de manos del artífice.

Para conseguir esto adquiera usted OCHENTA GRAMOS DE SERRIN ORO (marca registrada) preparado científicamente. Los ochenta gramos de SERRIN ORO van en una caja elegante acompañado de dos cepillos y una pastilla de jabón fabricado especialmente para la limpieza de las joyas, siendo su precio, todo comprendido, 8.50 pesetas libre de todo gasto por envío.

Enviando por Giro postal ó cheque 8.50 recibirá usted la caja estuche con su complemento. Único joyero en España autorizado para la venta del SERRIN ORO:

A. S-ISASIA

Calle DATO, 24, Joyería.—VITORIA

No tenemos representantes ni agentes en España.
Cada caja lleva un prospecto explicando la forma de limpieza.

LA MEJOR

BATERIA DE COCINA

DE ALUMINIO PURO

10 PESETAS AL MES

18 MESES DE CRÉDITO

Calidad extrafuerte garantida

Ningún artículo similar puede comparársele

COMPOSICIÓN

de nuestra Batería de Cocina

DE ALUMINIO PURO EXTRAFUERTE

Mangos y asas de Aluminio

- 1 pote de 10 cm.
- 2 cacerolas de 16 y 22 cm.
- 2 tapaderas de 16 y 22 cm.
- 2 ollas de 16 y 22 cm.
- 2 tapaderas de 16 y 22 cm.
- 2 cazos de 12 y 16 cm.
- 1 hervidor de leche de 14 cm., 1½ litro.
- 1 pote cónico, 1 litro, con tapa.
- 1 sartén de 26 cm.
- 1 plato redondo con dos asas, de 14 cm.
- 1 colador de 18 cm.
- 1 cucharón de 10 cm.
- 1 espumadera de 11 cm.
- 1 lechera, 1½ litro.
- 1 plato ovalado de 32 cm.

EL ALUMINIO PURO

es el metal por excelencia, el METAL IDEAL para todos los utensilios de cocina, y pronto su empleo será universal.

Y es que el uso de artículos de cocina de ALUMINIO PURO presenta INMENSAS VENTAJAS, ENORMES SUPERIORIDADES sobre los demás objetos de cobre o níquel, esmalte, hierro fundido o porcelana.

Estas considerables ventajas pueden resumirse así:

1.ª Los artículos de cocina de Aluminio no necesitan estañaduras, NO SE OXIDAN NUNCA. Son incontestablemente superiores a los de cobre y níquel, de tan difícil conservación.

2.ª **EL ALUMINIO PURO** es cinco veces más resistente que todos los demás metales, y los artículos de calidad extrafuerte que servimos pueden durar toda la vida.

No se rompen al caerse, como les sucede al esmalte, al hierro colado, a la tierra cocida y a la porcelana.

3.ª **EL ALUMINIO PURO** es mucho más barato que el níquel y el cobre y es más económico que el esmalte, que se desconcha y se agrieta, quedando pronto fuera de uso.

4.ª **EL ALUMINIO PURO** es el más higiénico de todos los metales. Pueden dejarse permanecer los alimentos sin el menor peligro. El Aluminio no comunica nunca ningún mal gusto. Los alimentos no toman el menor gusto de quemado, aunque por descuido, en una viva cocción, se peguen en el fondo de la pieza. Este es el defecto característico de los demás metales.

5.ª **EL ALUMINIO PURO** es el mejor conductor del calor: permite realizar

economía de 50 por 100

de combustible sobre el empleo de los demás artículos.

Las experiencias científicas lo han establecido así, y todos cuantos se sirven de utensilios de Aluminio están unánimes en proclamarlo.

El Aluminio tiene todas las cualidades y carece de defectos.

El ejército francés ha adoptado los utensilios de cocina de Aluminio por ser un metal **económico, higiénico y resistente.**

EL ALUMINIO PURO es la perfección absoluta.

Es el sueño de todas las amas de casa.

Suscriba usted sin demora el boletín de compra en las ventajosas condiciones en él indicadas y recibirá rápidamente, todas las piezas que componen la espléndida

BATERIA DE COCINA DE ALUMINIO PURO

La BATERÍA COMPLETA 20 PIEZAS, PAGADERA A 10 PESETAS AL MES 180 Ptas.

6G

BOLETIN DE COMPRA

Yo, el abajo firmado, declaro comprar á los **Establecimientos Quillet, S. A.,** *una* **BATERIA DE COCINA DE ALUMINIO PURO,** *compuesto de las veinte piezas descritas en el anuncio, cuyo valor de 180 pesetas, me comprometo a pagar a plazos mensuales de 10 pesetas, el primero a la recepción y los otros cada mes hasta completa liquidación.*

AL CONTADO 10 % DE DESCUENTO

Nombre y apellidos .....

Profesión .....

Dirección del empleo .....

Domicilio .....

Población .....

Provincia .....

Estación .....

FIRMA

Móvil de 10 céntimos

(Borrar el modo de pago que no se escoja)

CORTAR EL BOLETÍN Y MANDARLO BAJO SOBRE A LOS

Establecimientos Quillet, S. A., calle de Cortes, 630.- Barcelona

Diríjase la Correspondencia al Apartado de Correos 476

Conservas "ULECIA".--Logroño (España)

ESTREÑIMIENTO
Polvos Laxantes de Vichy
del Dr L. SOULIGOUX
Muy agradable — Eficacia constante.
Todas Farmacias. — *PARIS, 6, Rue de la Tacherie.*

A LA FLORA CUBANA

Crusellas H.no y C.a

HABANA

Legítimo

Rhum Quinquina

NO CONFUNDIDLO
CON LAS IMITACIONES
DE LA MARCA
Y DEL MISMO APELLIDO

Fábrica Sucursal:

Industria, 109

BADALONA

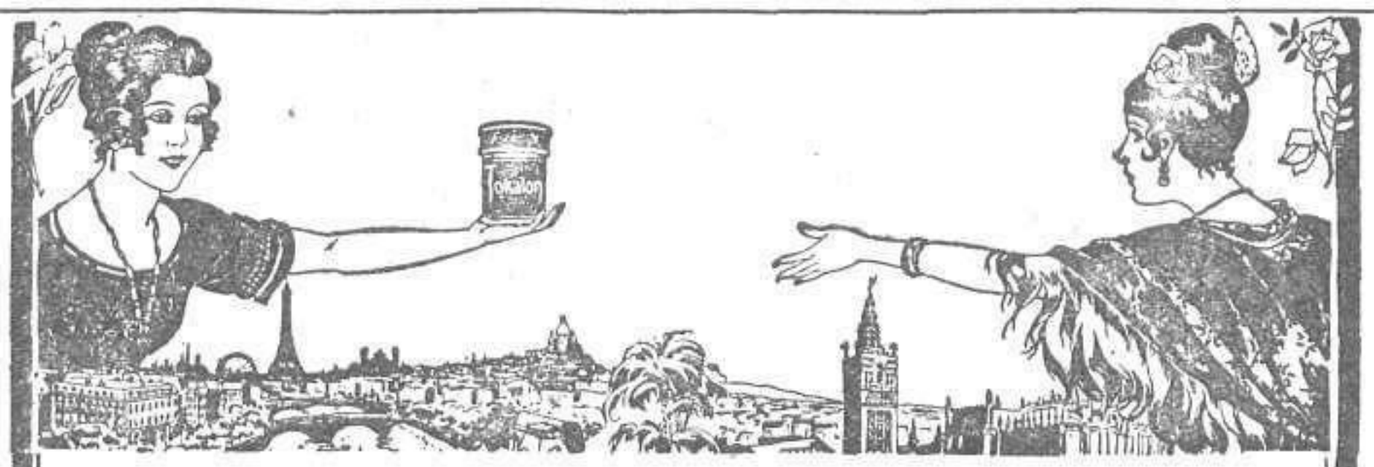

LA CREMA DE LAS REINAS

Tal puedo llamarse la "CREMA TOKALON" la maravillosa Crema Parisien, célebre por sus propriedades de embellecer y conservar el encanto de una juventud inmarcesible.

Su renombre atravesando fronteras, llegó a los Alcázares y en toda mansiòn donde haya una dama deseosa de no perder el imperio de su belleza. Desde las primeras aplicaciones, sorprende agradablemente la transformación de la piel en màs fina y suave asi mismo queda comprobado que el color del cutis toma el especto embellecido de una impresionante juventud.

Podriamos determinar una lista infinita de artistas las màs Ilustres de Europa y Amèrica que se complacieron en escribir himnos en honor de esta Crema ideal; entre ellas està nuestra gloriosa y eminente tràgica Madame Maria Guerrero, cuyos conceptos reproducimos.

La Crema Tokalon se vende en todas las grandes perfumerìas.

La Crema Tokalon es verdaderamente maravillosa, pues conserva la belleza y devuelve la juventud.

Toda mujer deseosa de conservar ò de adquirir una tez perfecta, debe emplearla.

María Guerrero

GASTROL MIRET

Muy eficaz contra las enfermedades del ESTÓMAGO e INTESTINOS

PECHOS Desarrollo, belleza y endurecimiento en dos meses, con **PILDORAS CIRCASIANAS**, Doctor Brun.
137 años de éxito mundial es el mejor reclamo! 8 pesetas frasco. MADRID, Gayoso; VALENCIA, Cuesta; ZARAGOZA, Jordán; MURCIA, Selquer; GRANADA, Ocaña; ALICANTE, Aznar; VIGO, Carrascal; CORUNA, Rey; BILBAO, Barandiarán; S. SEBASTIAN, Elzaurdy. Mandando 6'50 ptas. sellos a Pousarxer, Laboratorio Viladomat, Apartado 481, BARCELONA, remítese reservadamente certificado.
DESCONFIAD DE IMITACIONES

URÉOL CHANTEAUD
54, Rue des Francs-Bourgeois, PARIS
Muy eficaz CISTITIS, GOTA REUMATISMO Enfermedades de los RIÑONES y de la VEJIGA

TIMIDEZ *ambos sexos* **VENCIDA** á cualquier edad, por nuevo descubrimiento científico; potente regenerador del organismo enriquece la sangre, da salud, vigor, tez pura, valor, audacia, voluntad, placer de vivir. elasticidad psíquica y física. *Permite Triunfar en Todo.* Pidan prospecto B. LABORATORIO CATHOL, gratuitamente al 35, Boulev. Bonne-Nouvelle, PARIS

MAQUINARIA
de una fábrica de harinas, con molturación de 15.000 kilos
SE VENDE
Dirigirse á D. José Briales Ron. San Antonio. Camino de Churriana. Málaga.

LES PARFUMS GODET
PARIS-NEUILLY
SES PARFUMS, SES POUDRES DE RIZ, SES LOTIONS, SES SAVONS, ETC, ETC.
EN VENTE DANS LES PRINCIPALES PARFUMERIES ET GRANDS MAGASINS

CEMENTOS BELGAS
Los mejores del mundo. Precios baratos. Pedid ofertas indicando clases, cantidad y puerto de llegada á **Ceferino González** Bruselas, Rúe Saint-Lazare, 65

:: Tos :: Catarros **JARABE ORIVE** Bronquitis Tuberculosis

IMPOTENCIA
FALTA DESARROLLO FISICO, DEBILIDAD GENITAL CURADA por acción externa, pronto y sin peligro, con **VIGOR SEXUAL KOCH**. Venta boticas mundo. **LA CLINICA MATEOS**, de Madrid, da y remite gratis bajo sobre el **GRAFICO SEXUAL** que gradúa la impotencia y sus causas. Pídalo hoy mismo.

ESCUELA DE MECANICOS Y ELECTRICISTAS

La más importante y económica de España. Enseñanza teóricopráctica por correspondencia

En poco tiempo, con muy poco gasto y sin abandonar sus ocupaciones y residencia, se pueden seguir los estudios y obtener el TITULO de las carreras siguientes: **Perito topógrafo. Perito constructor de obras, Perito electricista, Perito mecánico, Perito mecánicoelectricista, Ingeniero electricista, Ingeniero mecánico é ingeniero mecánico electricista. Pedid detalles é informes al INGENIERO DIRECTOR, calle de Floridablanca, número 119, BARCELONA (España)**

VÍAS URINARIAS ✻ IMPUREZAS DE LA SANGRE ✻ DEBILIDAD NERVIOSA

Basta de sufrir inútilmente de dichas enfermedades, gracias al maravilloso descubrimiento de los

MEDICAMENTOS DEL DOCTOR SOIVRÉ

Vías urinarias: Blenorragia (purgaciones) en todas sus manifestaciones, uretritis, prostatitis, orquitis, cistitis, gota militar, etc., de la mujer, por crónicas y rebeldes que sean, se curan pronto y radicalmente con los **Cachets del doctor Soivré.** Los enfermos se curan por sí solos, sin inyecciones, lavados y aplicación de sondas y bujías, etc., tan peligroso siempre y que necesitan la presencia del médico y nadie se entera de su enfermedad.—**Venta, 5 pesetas caja.**

Impurezas de la sangre: Sífilis (avariosis), eczemas, herpes, úlceras varicosas (llagas de las piernas), erupciones escrofulosas, eritemas, acné, urticaria, etc., enfermedades que tienen por causa humores, vicios o infecciones de la sangre por crónicas y rebeldes que sean, se curan pronto y radicalmente con las **Píldoras depurativas del doctor Soivré,** que son la medicación depurativa ideal y perfecta, porque actúan regenerando la sangre, la renuevan, aumentan todas las energías del organismo y fomentan la salud, resolviendo en breve tiempo todas las úlceras, llagas, granos, forúnculos, supuración de las mucosas, caída del cabello, inflamaciones en general, etc., quedando la piel limpia y regenerada, el cabello brillante y copioso, no teniendo en el organismo huella del pasado. **Venta, 5 pesetas frasco.**

Debilidad nerviosa: Impotencia (falta de vigor sexual), polucianco nocturnas, espermatorrea (pérdidas seminales), cansancio mental, pérdida de memoria, dolor de cabeza, vértigos, debilidad muscular, fatiga corporal, temblores, palpitaciones, trastornos nerviosos de la mujer y todas las manifestaciones de la Neurastenia o agotamiento nervioso, por crónicas y rebeldes que sean, se curan pronto y radicalmente con las **Grajeas potenciales del doctor Soivré.** — Más que un medicamento son un alimento esencial del cerebro, médula y todo el sistema nervioso, indicadas especialmente a los agotados en la juventud por toda clase de excesos (viejos sin años), para recuperar íntegramente todas sus funciones y conservar hasta la extrema vejez, sin violentar el organismo, el vigor sexual, propio de la edad. — **Venta, 5 pesetas frasco.**

AGENTE EXCLUSIVO: Hijo de José Vidal y Ribas (S. en C.), Moncada, 21, Barcelona. — Venta Madrid: Gayoso, Arenal, 2. Barcelona: Segalá, Rambla de las Flores, 14 y principales farmacias de España, Portugal y Américas.

Obsequio á las lectoras

de MUNDO GRÁFICO

Si es usted señora amante del hogar y se interesa por la moda, ó tiene afición á las labores y bordados, ó bien desea cortar usted misma sus vestidos, puede recibir gratuitamente un ejemplar de MONDE ELEGANT (en español), revista mensual de modas, tamaño 35 por 25 centímetros. Cada número contiene 24 páginas con modelos, dos figurines sueltos, un plano, seis patrones tamaño natural, un plano labores y bordados, una entrega de una interesante novela, otra entrega de la obra «Sistema de corte de vestidos de señora», informaciones fotográficas del mundo femenino. Extensa información literaria.

Indispensable á toda modista y familia moderna.

Subscripción, pesetas 15 año.

IMPORTANTE: A fin de evitar extravíos, enviamos los números de muestra por certificado, debiendo incluirse con el cupón 50 céntimos, importe de los sellos de certificado y otros gastos. Las señoras que hayan solicitado en otras temporadas un número de muestra y lo hayan recibido, pueden abstenerse, pues no les sería remitido.

Suplicamos á las señoras de Madrid se abstengan de solicitar números de muestra, pues MONDE ELEGANT se halla de venta en varios puntos de la capital.

Doña ..... Calle .....

..... Núm. ..... Profesión .....

Población ..... Provincia .....

solicita un ejemplar GRATUITO de MONDE ELEGANT, acompañando 50 céntimos para el certificado.

Dirigirse á Ediciones Bosch. Arco San Ramón, 11, BARCELONA

CLINICA MATEOS

Fundada en 1796 y dedicada desde su fundación á las especialidades del aparato urinario y genital. Consulta diaria de 11 á 6 tarde De provincias, por carta. Informes gratis sobre sus tratamientos, los miércoles, de 1 á 3. Calle Arenal, 1, 1.º, Madrid (España).

INVENTO MARAVILLOSO

Para volver los cabellos blancos á su color primitivo á los quince días de darse una loción diaria con el Agua de Colonia «LA CARMELA». No mancha ni la piel ni la ropa, pudiéndose emplear como perfume en los usos domésticos; su acción es debida al oxígeno del aire, por lo que constituye una novedad; su aplicación se hace con la mano. VENTA: Mayor, 23 y farmacia del Globo, en todas las Perfumerías, Farmacias y Droguerías de España y de la República Argentina. DEPOSITO: Eugenio Sarrá, Ronda de San Pedro, 7, Barcelona, y autor, N. López Caro, Santiago (Galicia). Se remiten 4 frascos, previo envío de 16 ptas., á porte debido.

¡OJO! Cuidado con las falsificaciones é imitaciones.

Lea usted los viernes NUEVO MUNDO

Café HAG

sin cafeína

Todo el mundo y todos los enfermos pueden consumirlo sin miedo ó peligro. Dep. general: **Paseo Gracia, 99, Barcelona.**

ESTUDIO FOTOGRAFICO

CALVET

(EDIFICIO TEATRO COMEDIA)

PRINCIPE, 14

TINTAS LITOGRAFICAS Y TIPOGRAFICA de

Pedro Closas

ARTICULOS PARA LAS ARTES GRAFICAS

Fábrica: Carretas, 66 al 70
Despacho, Unión 21, Barcelona

Pastillas Regaliz L. B.

á la brea

La superioridad de estas pastillas ha sido reconocida por todos los que han hecho uso de ellas.

La caja: 1.25 pesetas en todas las farmacias. Exigid la marca L. B. en la faja que rodea la caja. Laboratorio Le Beuf, Bayona. Depósito: Giménez, Salinas y Compañía, Barcelona.

SE VENDEN los clichés usados en esta revista. Pedidos: Hermosilla, 57

QUINCE PALABRAS: PESETAS 3,10

SECCION DE ANUNCIOS TELEGRAFICOS

CADA PALABRA MAS: 30 CENTIMOS

ACREDITADAS incubadoras «Riera». Calefacción mixta (electricidad-petróleo) y demás combustibles. Primer premio último concurso Incubación. Catálogos, Granja Riera, Badalona.

ACREDITADA Profesora Partos. Reservados. Ultimos adelantos. Habitaciones confortables para casos profesionales. Asistencia esmerada económica. Fardiñas, 16. Teléfono, 2363 S.

ALHAJAS fantasía imitando rica pedrería, oro y platino chapeado. Novedades. «El Regulador». Preciados, 26, Madrid. Sucursal: Gran Vía, 8, Bilbao.

ALEGRES fotografías curiosas; 50, 5 pesetas; 150, 10 pesetas. Giro ó sellos. Agencia Artística. Apartado 126, Madrid.

APRENDA INGLES en 15 minutos por día, en su casa sin maestro. Garantizamos asombroso resultado en pocas lecciones con nuestro fácil método. Pida información hoy. Universal Institute (94), 235 West 108, New-York. City.

ARCO IRIS. Cerro Largo, 792, Montevideo (Uruguay), Filatelia, Cigarrería, Librería, Papelería, Importación. Acepta mercaderías, consignación.

ARREGLO máquinas escribir y calcular. certificado de garantía por un año. Cañizares, 2. Angel Crecente.

AVICULTORES: Alimentad vuestras aves con huesos molidos. Sorprendentes resultados. Molinos especiales suministra Matths. Gruber. Bilbao. Catálogos gratis.

AVICULTORES: Gallineros desmontables, accesorios, anillos marcar aves, material diverso. Catálogos. Granja Melina. Nápoles, 101. Barcelona.

BORRACHOS. El vicio á embriagarse se quita con los «Polvos Lavid», sin que se entere el interesado ni perjudicar su salud. Toda borrachera desaparece en el acto, tomando una taza de café con dos cucharadas de «Licor Lavid». De venta: Dr. Gayoso, Arenal, 2, Madrid. Marín Santillana, 5, Sevilla. Viuda Alsina, Pasaje Crédito, 4, Barcelona. Rived y Chóliz, Zaragoza. Barandiarán, Bilbao. Pérez Molina, Santander.

CANARIOS. Actualmente gran «stock» de flautas, saifers (música), belgas y otras razas. Pedid catálogo gratis á Jaime Ferrer, Unión, 15, Barcelona.

CALLOS, juanetes, durezas. Use sin demora Ungüento Mágico, tres días. Es radical. Farmacias, droguerías, 1,50.

CERTIFICADOS penales cinco pesetas, última voluntad, legalizaciones Ministerios, etcétera. Mora Colomina. Andrés Mellado, 82. Madrid.

CRUZ. Quiero perdure recuerdo felicísimo noches santas—esperadas ansiosamente después ausencia obligada durante el día—, en que el cariño dominaba completamente para hacerte absolutamente mía, abstraída cuanto te rodeaba. Sigue queriéndome así. Mayo.

DEPILACION ELECTRICA. Desaparición para siempre del pelo y vello por electrolisis. Dr. Subirachs. Montera, 51.

DEPILATORIO FORCINA. Extirpa pelo instantáneamente. Con poco tiempo de usarlo desaparece definitivamente. Gayoso, Arenal, 2, Madrid. Segalá, Barcelona.

DERMATOLINA. Es lo único que conserva la belleza del cutis y quita sus manchas, pecas y granos. Farmacia de Gayoso, Arenal, 2.

DESTRUPELO. Destruye radicalmente pelo, vello. No es depilatorio. Garantía absoluta. Frasco 25 pesetas. Remito correo. Ramonell, Escudillers Blanchs, 1, Barcelona.

ESTOMAGO. ¡Triunfó Ciencia! Curan infaliblemente sus enfermedades. «Polvos doctor Julius Merc». Prescríbenlo especialistas. Farmacias, Centros Específicos.

ESTUDIE usted por correspondencia, sin moverse de su propio domicilio: Contabilidad, Taquigrafía, Reforma de Letra, Ortografía, Correspondencia, Publicidad, Organización comercial, etc., por los excelentes métodos de la Academia Cots, Archs, 9, Barcelona. Apartado 782. Pida un folleto explicativo gratuito.

FABRICACION de nueva bebida. Puede establecerse en todas partes. Muy lucrativa. Concédense exclusivas. Maquinaria completa, 800 pesetas. Matths. Gruber. Bilbao.

GANARAN buenos sueldos en todas las poblaciones. Escribid: «Monopol Redan», Pedro IV, 282, Barcelona (sello).

HIGIENE DEL MATRIMONIO. Libro de los esposos. Verdadera Guía para la higiene íntima. Un grueso volumen con grabados. Precio: 4 pesetas. Pedidos. Librería Castells, Ronda Universidad, 13, Barcelona. Pídanse catálogos.

HOJAS DE AFEITAR. Calidad garantizada. Docena, 3.80; 3 docenas, 9 pesetas, franco correo certificado; giro ó sellos. Apartado 208. Bilbao.

Ilusión mía: Tan sólo guardo en mi pecho tu amor; sobre él, tu medallita: ¿recuerdas?... vive tranquila: adórate tu Sir.

INCREIBLE verdad. Alhajas que representan muchas vecer el valor. «El Regulador». Preciados, 26, Madrid. Sucursal: Gran Vía, 8, Bilbao.

INCUBADORAS Maravilla, electroautomáticas, las de mayor rendimiento, seguridad absoluta, José Samarra. Granja número 1. Barcelona.

JUANETES. Aparato especial. Callos, durezas. Curación rápida. Informes gratis. Escribid: Miguel Vila, Pedicuro, Escudillers, 48, Barcelona.

MAGNETISMO. Sonambulismo. ¿Quiere usted curar sin medicamentos? ¿Quiere usted dominar á las personas? ¿Quiere ver lo que está oculto? ¿Quiere adivinar los pensamientos? ¿Quiere saber lo que pasa distancia? Para conseguirlo compre usted «Arte de Magnetizar al alcance de todos», del Profesor Perry. 3.50 pesetas. Catálogo gratis. Librería, Pons, Buenavista, 11, Barcelona.

MUJERES con reglas dolorosas: tomad «Fierrodosa». Roca Cuardia; el otro mes lo pasaréis bien. Madrid, Alcalá, 9; Barcelona, Segalá; Bilbao, Barandiarán; Reus, Farmacia Castillo; Tarragona, Drogueria Sanz; Zaragoza, Farmacia Aubá.

PARA HACERSE AMAR

PARA HACERSE AMAR LOCAMENTE. Dominar á los hombres, conquistar á las mujeres. Mandad sello de 0,25 y recibiréis «La llave del amor». Librería Pons, Buenavista, 11, Barcelona.

PARTOS. Ex profesora Maternidad. Consultas reservadas. Ultimos adelantos. Hospedaje higiénico embarazadas. Plaza Lavapiés, 4, principal.

PARTOS. Profesora, cirujana, Mercedes Garrido. Pensión. consulta, tratamiento, matriz. Santa Isabel, 1, Antón Martín, 50.

PARTOS. Rosa Mora. Consulta: Hospedaje profesional. Casa verdaderamente seria. Profesora acreditada. San Agustín, 9, primero.

PARTOS. Josefina López. Ultimos adelantos. Hospedaje embarazadas. Consulta diaria. Miércoles, gratuita. Paz, 19, Teléfono 51-46

PECHOS: desarrollo, belleza, endurecimiento en dos meses. «Píldoras Circasianas» doctor Brun. Madrid, Gayoso; Habana, Seirá. Desconfiad imitaciones.

POSTALES. Bromuros, Sepia, Brillo, Mate, con versos. Bordadas, Fantasías. «Postales para propaganda, 25 pesetas». Unica fábrica en Barcelona. Marca «Propiedad». Dúmmatzen. Barcelona. Plaza Tetuán, 4.

PULSERAS fantasía con brillantes y perlas imitación oro y platino chapeado. «El Regulador». Preciados, 26, Madrid. Sucursal: Gran Vía, 8, Bilbao.

RELOJES. Se venden y componen con verdadera garantía y á mitad de precio, en la antigua y acreditada relojería, Sal, 2 y 4 (casi esquina á la de Postas).

REPRESENTANTES solventes. Búscanse para venta máquinas escribir económicas. Sumamente perfeccionadas. Gran éxito. Gruber. Apartado 185. Bilbao.

SARNA. Cúrase en diez minutos, sin baño, con «Sulfureto Caballero». Droguerías, centros específicos y farmacia autor: Barcelona, Asalto, 86.

SARNICIDA Instantáneo «César». De exquisito perfume. Una sola aplicación sin baño cura radicalmente la Sarna.

SEÑORAS: para teñir el cabello ó emplear depilatorios sin gastar dinero en específicos, consultad la obra «Cultivo de la Estética y Belleza de la Mujer», por el Dr. Areny. Pedid índice prospecto gratis. Carmen, 56. Barcelona.

500 SELLOS DIFERENTES Colonias francesas, perfectos, franco, 35 pesetas. Catálogo gratis. «Española». Postbus; Amsterdam, 34, Holanda.

NO TENER HIJOS

deshace matrimonios, causa disgustos y muchas veces pérdida de intereses. El tratamiento ROHEGEL cura fácilmente la Esterilidad de la mujer. Pedid prospectos, gratis, Clínica Mateos. Arenal, 1, Madrid.

VINO AROUD

CARNE-QUINA-HIERRO

El mas Reconstituyente soberano en los casos de: Clorosis, Anemia profunda, Malaria, Menstruaciones dolorosas, Calenturas. Rue Richelieu, 28, Paris. Todas Farmacias.

DIAZ FOTOGRAFO

Fernando VI, 5

MADRID

En los cuatro puntos cardinales.

han proclamado como único remedio rápido y eficaz para curar todos los dolores de muelas y dientes como para conservar la dentadura el famoso

LICOR DEL POLO

TAPAS

para la encuadernación de

Mundo Gráfico

confeccionadas con gran lujo

Se han puesto á la venta las correspondientes al segundo semestre de 1922

De venta en la Administración de Prensa Gráfica (S. A.), Hermosilla, 57

al precio de 4 pesetas

Para envíos á provincias añádanse 1,45 para franqueo y certificado

Compre usted

"ELEGANCIAS"

gran Revista de modas.

PRECIO: 3 pesetas

IMPOTENCIA O DEBILIDAD GENITAL se cura pronto y sin peligro usando el VIGOR SEXUAL KOCH de uso externo. Venta en las buenas farmacias

¡¡SEÑOR!! SI PARA CURAR SU ENFERMEDAD DE LA ORINA

NO HACE USO DE LAS

SALES KOCH

COMETE UNA TORPEZA GRANDÍSIMA

Con las **SALES KOCH** conseguirá seguramente hacer desaparecer esa antigua **Blenorragia** que no ha podido vencer.

Y SIN SONDAJES, NI OPERACIONES Y SIN MOLESTIAS

CONSEGUIRA con las **SALES KOCH** la dilatación de sus **estrecheces** haciendo que pueda emitir la orina con facilidad, sin molestias y sin esa lentitud desesperante.

CONSEGUIRA con las **SALES KOCH** que las **molestias y dolores** al orinar desaparezcan, calmando al momento esas punzadas, esos escozores ó dolores que al empezar á orinar, durante la micción ó al fin de ella, á usted tanto le hacen padecer.

CONSEGUIRA con las **SALES KOCH** que los **cálculos y arenillas** sean disueltos, haciendo su expulsión insensible y modificando la propensión de su orina á esas nuevas formaciones calculosas.

CONSEGUIRA con las **SALES KOCH** que su catarro á la vejiga sea curado, haciendo que su orina quede limpia de los posos blancos, rojizos, purulentos ó de sangre, que á usted tanto le preocupan.

LAS SALES KOCH no tienen rival por su acción rápida y segura para curar todos los padecimientos **congestivos ó infecciosos** del aparato urinario por su acción desinfectante en medio alcalino enérgico. **LAS SALES KOCH** substituyen con ventaja á las aguas minerales de indicación al aparato urinario. **Si desea más explicaciones pida á la CLINICA MATEOS, Arenal, 1, MADRID (España), el método explicativo infalible.**

LAS SALES KOCH están á la venta en las más acreditadas farmacias del mundo.

DEBE SU VICTORIA

al VALOR, a la DISCIPLINA y al

"PICADILLO DE JAMÓN SIBERIA"

Millones de latas consumidas por el valeroso ejército de operaciones en Marruecos han contribuido a la victoria.

Excelente fiambre para excursiones, viajes, etc.

Ventas al por mayor de 4 a 5 Ptas kg. en latas de 1/8, 1/4 y 1/2 kg.

Píldoras Saludables

80 de MUÑOZ **20**

LAXANTES

PURGANTES

Céntimos caja — En todas las Farmacias — Dosis

HOMBRES

la moderna medicación de feliz y pronto éxito

PERLAS de ORO D'Wolty curan pronto y con gran reserva la

IMPOTENCIA

ESPERMATORREA, PERDIDAS SEM. en todos sus casos y edad. VALEN 6 ptas. Madrid: Arenal, 2. Pta. Sol, 5. Barcelona: Rambla Flores, 14. Sevilla: Sierpes, 31. Valencia: Plaza Mercados, 73. Bilbao: Plaza Nueva, 4. Santander: Blanca, 15. Córdoba: Cardenas, 21. Valladolid: Teresa Gil, 36. Coruña: Real, 27. S. Sebastián: S. Jerónimo, 2. **ADOPTADAS** por la Dirección del **Gran Consultorio Clínico** de Barcelona, **Calle Rambla de Canaletas 13,** pral. Los enfermos que deseen datos, informes o consultas pueden dirigirse al mismo por carta. Envía fuera la medicación y gratis folleto explicativo.

ENVIOS A AMERICA.

SEÑORITA: Si en su musiquero faltan los Cuplés de más éxito, dígale a PAPÁ que los pida.

DIEZ cuadernos lujosamente editados, para canto y Piano

Enviamos por certificado CIELITO LINDO, MALDITO TANGO, ¡AY, AURORA!, ¡ASI ES EL FADO!, NO ES AMOR CUAL GOLONDRINA, "SE PUE VIVIR", TROPIEZOS, LOS LABIOS, MI RAYITO DE SOL, y el gran éxito de Consuelo Hidalgo, TODO COMPRENDIDO.

7'50 GIRO POSTAL O SELLOS.

Pedidos a LA CANCIÓN POPULAR:

Fuencarral, 13, y Puerta del Sol, 6

MADRID { TELÉFONO 805 M APARTADO 804

DOLOR REUMATICO

Inflamatorio y nervioso. Se logra su curación completa con el acreditado

DUVAL

Setenta años de éxito inmenso. Fca. Martínez, San Rafael, 14, Barcelona. Farmacias y Centros específicos.

Me gusta mucho bailar pero...

¡Hay de mis pobres pies

Lo que necesitan sus pies es un baño tranformado en medicamentoso y oxigenado, que se obtiene añadiendo un puñado de Saltratos Rodell. Entonces conocerá usted la inmensa alegría de tener unos pies sanos y en perfecto estado; sin ello el bailar—y hasta el andar—resulta á menudo un verdadero tormento.

Si sus pies se calientan y le duelen, por efecto de la fatiga ó de la presión del calzado, basta remojarlos durante 10 minutos en un baño saltratado: ese baño hace desaparecer rápidamente toda hinchazón y toda sensación de magulladura, dolor, quemadura, irritación y comezón. Una inmersión más prolongada reblandece los callos, durezas y otras callosidades dolorosas, á tal punto que se pueden quitar con facilidad sin navaja ni tijeras, operación siempre peligrosa. Los saltratos vuelven los pies á un estado perfecto y los conservan así de tal manera, que su calzado por estrecho que sea le parecerá tan cómodo como si fuese usado.

Los Saltratos Rodell se venden en todas las farmacias. Rechazad todas las falsificaciones, que no tienen ningún valor curativo.

DOMINAR ·:· SER DICHOSO ·:· TENER ÉXITO

Son sueños que pueden convertirse en realidades gracias á los secretos de NIARKA. Perfumes Astral-Magnéticos muy personales, que traen felicidad y suerte en todo. Folleto explicativo contra 0.60 pesetas á Mme. B. NIARKA, 131, Av. de París. St. Mandé, Seine (Francia)

PROHIBIDA LA REPRODUCCIÓN DE TEXTO, DIBUJOS Y FOTOGRAFÍAS

IMP. PRENSA GRÁFICA
HERMOSILLA, 57, MADRID

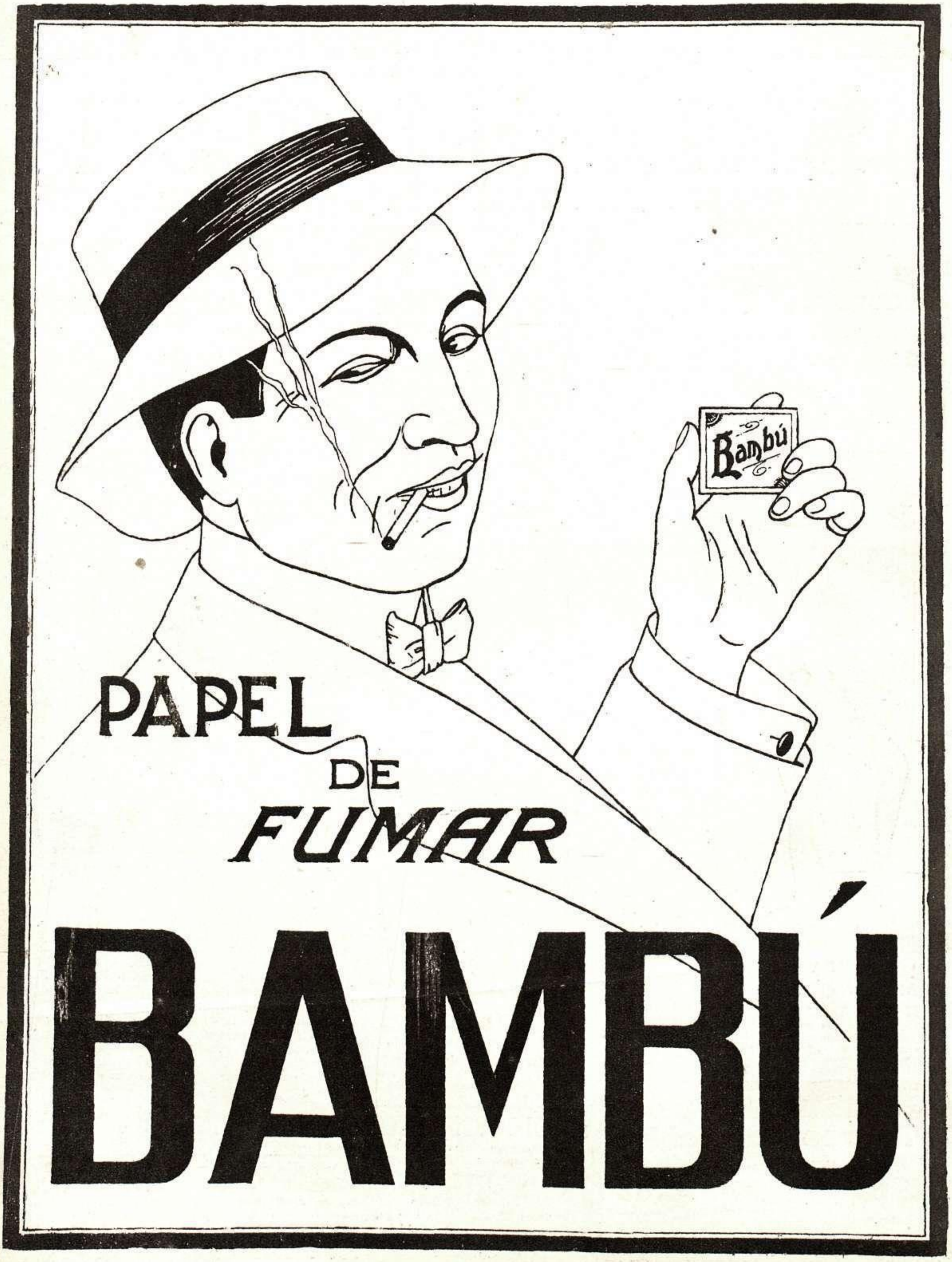
Bambú
PAPEL
DE
FUMAR
BAMBÚ